



**REGISTRO FOTOGRÁFICO
PROGRAMA DE MANTENIMIENTO DE EDIFICIOS ESCOLARES PÚBLICOS**

PRA-FOR-123
Versión 1

Ministerio de Educación
GUATEMALA

SITUACIÓN DEFICIENCIAS DETERMINADAS

PREVIO

DURANTE

POSTERIOR

DEPARTAMENTO:	SUCHITEPEQUEZ	MUNICIPIO:	SAN FRANCISCO ZAPOTITLÁN
NOMBRE DEL ESTABLECIMIENTO:	EODP JM PROFA. ENMA LETICIA GIRON DE GARCIA	DIRECCIÓN DEL ESTABLECIMIENTO:	COLONIA EL ROSARIO
CÓDIGO DEL ESTABLECIMIENTO:	10-03-0103-42	FECHA:	04/12/2024



Estructura y techo de area de cocina



Elaboracion de Estufas rurales



Suministro de muro perimetral de block



Estructura de techo de area de cocina

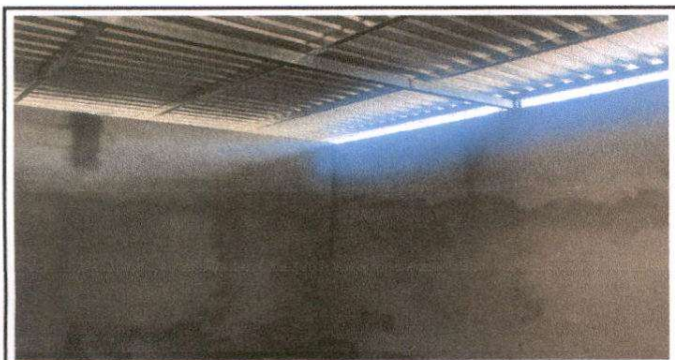

Repello de pared de cocina



suministro de muro perimetral de block

Observación: Si es necesario se pueden agregar hojas adicionales y actualizar el número de hojas.

Firma y sello del Presidente de la Organización



Firma y Sello Director Centro Educativo Público

