

SITUACIÓN DEFICIENCIAS DETERMINADAS PREVIO DURANTE POSTERIOR

DEPARTAMENTO:	SUCHITEPÉQUEZ	MUNICIPIO:	CUYOTENANGO
NOMBRE DEL ESTABLECIMIENTO:	EORM	DIRECCIÓN DEL ESTABLECIMIENTO:	CANTON SANTA TERESA
CÓDIGO DEL ESTABLECIMIENTO:	10-02-0918-43	FECHA:	12/12/2024



Sustitución de lámina por lámina acanalada zintro alum c/26 legitima.



instalación de zócalo de todas las aulas , corredor y instalación de canal pluvial en pvc



Instalación de piso cerámico, salon 1 y 2 primer nivel.

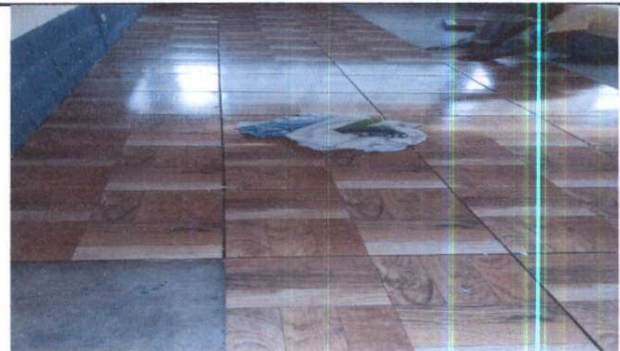

instalacion de piso cerámico salon 3, segundo nivel.



Instalación de piso cerámico, salon 4 y 5 segundo nivel.



instalación de piso cerámico en corredor, segundo nivel.

Observación: Si es necesario se pueden agregar hojas adicionales y actualizar el registro de hojas.



Firma y sello del Presidente de la OPF



Firma y Sello Director Centro Educativo

