



Ministerio de Educación
Guatemala

REGISTRO FOTOGRÁFICO PROGRAMA DE MANTENIMIENTO DE EDIFICIOS ESCOLARES PÚBLICOS

PRA-FOR-123
Versión 1

SITUACIÓN DEFICIENCIAS DETERMINADAS

PREVIO

DURANTE

POSTERIOR

DEPARTAMENTO:	SUCHITEPÉQUEZ	MUNICIPIO:	CUYOTENANGO
NOMBRE DEL ESTABLECIMIENTO:	ESCUELA OFICIAL RURAL MIXTA	DIRECCIÓN DEL ESTABLECIMIENTO:	CANTÓN ICÁN, CUYOTENANGO, SUCHITEPÉQUEZ
CÓDIGO DEL ESTABLECIMIENTO:	10-02-0916-43	FECHA:	6/12/2024



Sustitución de azulejo en sanitarios. Sustitución de inodoro. Instalación de depósito de agua de 2,500 litros con sus accesorios. Suministro de tubería pvc de línea principal aguas negras. Pintura



Mantenimiento de lavamanos de concreto. Sustitución de estructura de soporte de metal. Instalación de lámina troquelada. Pintura



Sustitución de estufa rural completa (incluye chimenea y plancha de metal)



Sustitución de mesas de madera por mesas de trabajo de concreto

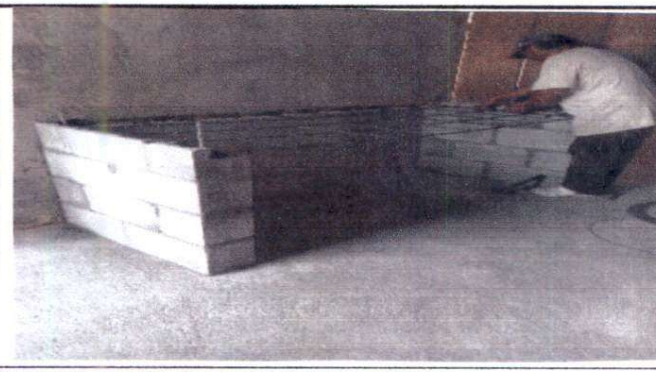

Sustitución de piso de concreto por piso cerámico



Sustitución de accesorios para sanitarios. Sustitución de azulejo.

Observación: Si es necesario se pueden agregar hojas adicionales y actualizar el número de hojas.

Firma y sello del Presidente de la ORF



Firma y Sello Director Centro Educativo

