

SITUACIÓN DEFICIENCIAS DETERMINADAS

PREVIO

DURANTE

POSTERIOR

DEPARTAMENTO:	SUCHITEPÉQUEZ	MUNICIPIO:	CUYOTENANGO
NOMBRE DEL ESTABLECIMIENTO:	EORM	DIRECCIÓN DEL ESTABLECIMIENTO:	CANTÓN ICÁN
CÓDIGO DEL ESTABLECIMIENTO:	10-02-0916-43	FECHA:	06 DE SEPTIEMBRE DE 2024



Foto 1: a) Mantenimiento de lavamos de concreto. b) Instalación de estructura de soporte de metal y lamina troquelada.



Foto 2: A) sustitución de lamina por lamina troquelada. B) sustitución de estructura de soporte de metal. C) instalación de azulejo. D) sustitución de accesorios de sanitarios

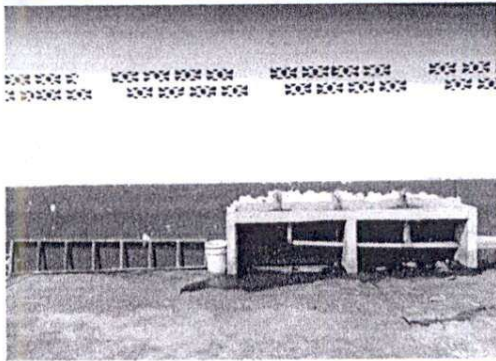

Foto 3: A) Sustitución de letrinas por sanitarios. B) Suministro de tubería pvc de línea principal de aguas negras. C) Sustitución de deposito de agua de 2500 litros

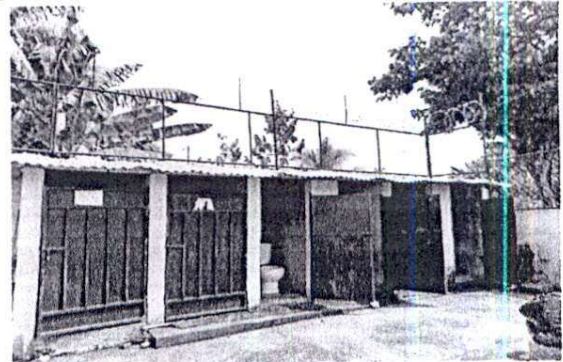

Foto 4: A) Sustitución de estufa rural completa. B) Revestimiento de azulejo en pila



Foto 5: A) Sustitución de mesas de madera por mesas de trabajo de concreto. B) Sustitución de piso de concreto por piso cerámico en cocina

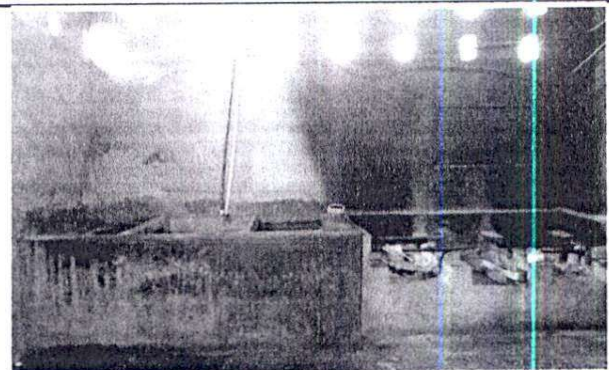

Foto 6: A) Pintura en muros exteriores e interiores

Observación: Si es necesario se pueden agregar hojas adicionales y actualizar el número de hojas.

Firma y sello del Presidente de la OPF

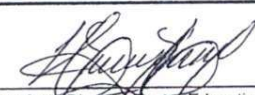

Firma y Sello Director Centro Educativo Público



**REGISTRO FOTOGRÁFICO
PROGRAMA DE MANTENIMIENTO DE EDIFICIOS ESCOLARES PÚBLICOS**

Ministerio de Educación
Guatemala

SITUACIÓN DEFICIENCIAS DETERMINADAS

PREVIO

DURANTE

POSTERIOR

DEPARTAMENTO:	SUCHITEPÉQUEZ	MUNICIPIO:	CUYOTENANGO
NOMBRE DEL ESTABLECIMIENTO:	EORM	DIRECCIÓN DEL ESTABLECIMIENTO:	CANTÓN ICÁN
CÓDIGO DEL ESTABLECIMIENTO:	10-02-0916-43	FECHA:	06 DE SEPTIEMBRE DE 2024



Foto1: a) Mantenimiento de lavamos de concreto. b) Instalación de estructura de soporte de metal y lamina troquelada.



Foto 2: A) sustitución de lamina por lamina troquelada. B) sustitución de estructura de soporte de metal. C) instalación de azulejo. D) sustitución de accesorios de sanitarios

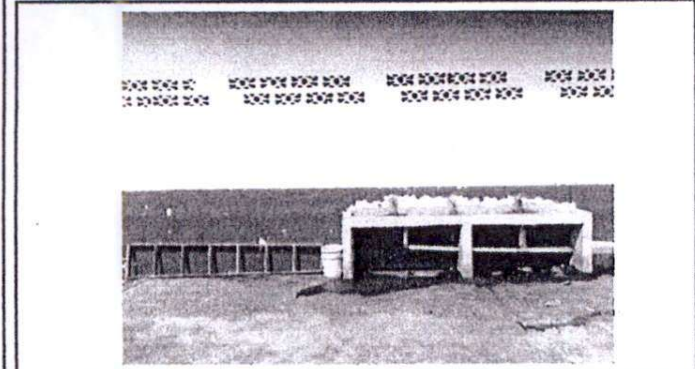

Foto 3: A) Sustitución de letrinas por sanitarios. B) Suministro de tubería pvc de línea principal de aguas negras. C) Sustitución de deposito de agua de 2500 litros



Foto 4: A) Sustitución de estufa rural completa. B) Revestimiento de azulejo en pila

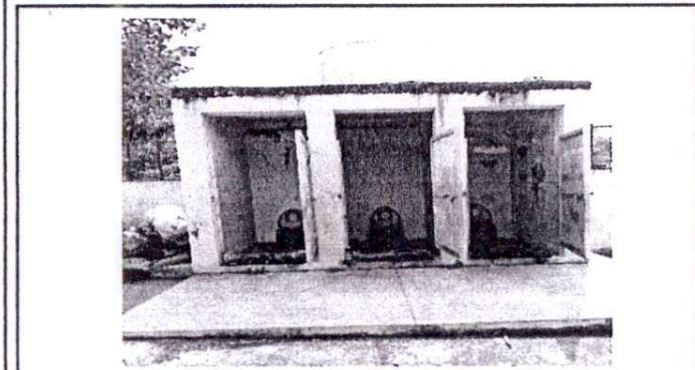

Foto 5: A) Sustitución de mesas de madera por mesas de trabajo de concreto. B) Sustitución de piso de concreto por piso cerámico en cocina

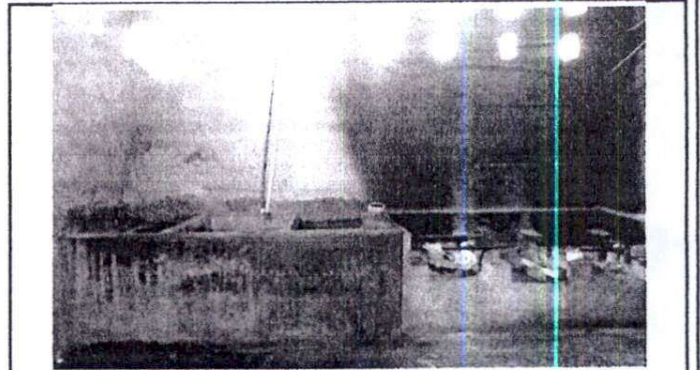

Foto 6: A) Pintura en muros exteriores e interiores

Observación: Si es necesario se pueden agregar hojas adicionales y actualizar el número de hojas.

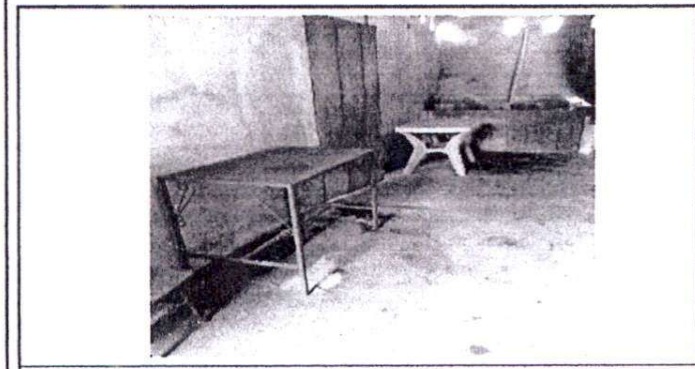
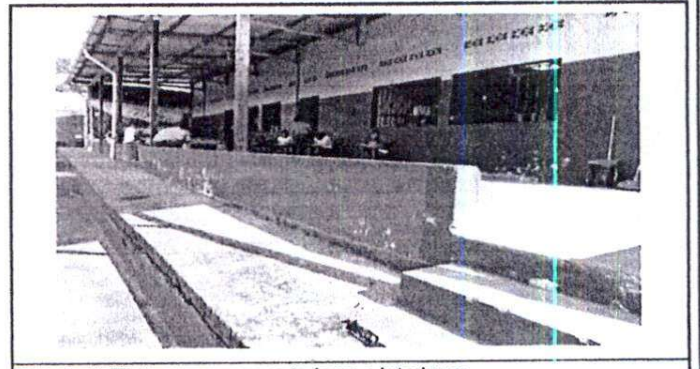
 Firma y sello del Presidente de la OPF	 Firma y Sello Director Centro Educativo Público
--	---