



**REGISTRO FOTOGRÁFICO  
PROGRAMA DE MANTENIMIENTO DE EDIFICIOS ESCOLARES PÚBLICOS**

PRA-FOR-123  
Versión 1

Ministerio de Educación  
Guatemala

SITUACIÓN DEFICIENCIAS DETERMINADAS

PREVIO

DURANTE

POSTERIOR

DEPARTAMENTO:	Suchitepéquez	MUNICIPIO:	Cuyotenango
NOMBRE DEL ESTABLECIMIENTO:	EORM	DIRECCIÓN DEL ESTABLECIMIENTO:	Aldea Labor La Franja
CÓDIGO DEL ESTABLECIMIENTO:	10-02-0896-43	FECHA:	9/09/2024



Foto 1: Repellado de Pared de 6 metros de largo por 1.60 de ancho 9.6 metros cuadrados.



Foto 2: Sustitución de la Laminas de 4.5 metros y estructura metalica.

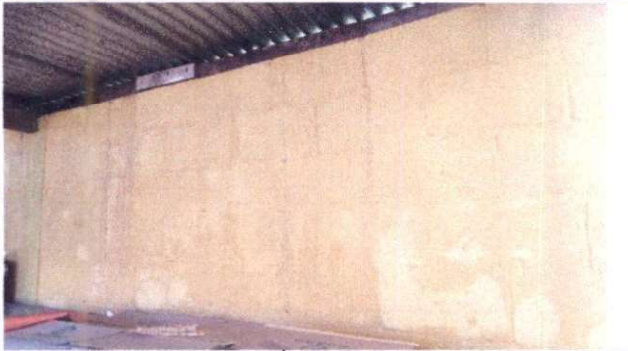

Foto 3: Construcción de un Polletón de 2 metros de ancho por 1 metro de largo x 0.60



Foto 4: Construcción de Gabinete de cocina de 2.60 metros de ancho por 1 metro de alto y puerta de metal para el gabinete.



Foto 5: Construcción de Pila de 1 metro de largo por 90 de ancho por 80 de alto.



Foto 6: Mantenimiento de tres Puertas.

Observación: Si es necesario se pueden agregar hojas adicionales y actualizar el número de hojas.

*[Firma]*

Firma y sello del Presidente de la OPE



*[Firma]*

Firma y Sello Director Centro Educativo Público

