

SITUACIÓN DEFICIENCIAS DETERMINADAS PREVIO DURANTE POSTERIOR

DEPARTAMENTO:	SUCHITEPÉQUEZ	MUNICIPIO:	CUYOTENANGO
NOMBRE DEL ESTABLECIMIENTO:	ESCUELA OFICIAL RURAL MIXTA	DIRECCIÓN DEL ESTABLECIMIENTO:	CANTÓN GUACHIPILIN ZONA 2
CÓDIGO DEL ESTABLECIMIENTO:	10-02-0118-43	FECHA:	9/09/2024



Foto 1: Lavamanos chorros no funcionan y mangueras que conectan con drenaje están podridas, se necesita puerta en la parte de abajo para guardar lo de limpieza, se harán cambios de accesorios en los lavamanos



Foto2 COCINA: techo de lámina y madera está dañada urge cambio, también piso de cemento, balcones y puerta dañados y dan seguridad a la cocina.



Foto3 COCINA: piso de cemento, balcones de malla, reglas y láminas muy dañadas. Se sustituirá por láminas troquelada 26, estructura de metal, puerta y balcones de metal y piso cerámico.



Foto 4 MÓDULO 1 AULAS: Techo de lámina dañada y estructura de madera ambos están dañados y tienen demasiados años sin renovación.

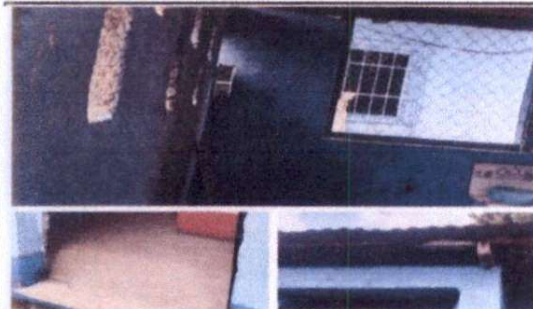

Foto 5 MÓDULO 1 AULAS: láminas picadas y estructura de madera dañada, se sustituirá por lámina troquelada calibre 26 y por estructura de metal.

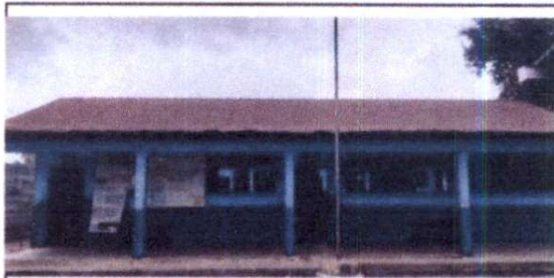

Foto 6 MÓDULO 2 AULAS: láminas dañadas muy antiguas, se sustituirá el techo de lámina por lámina troquelada calibre 26.

Observación: Si es necesario se pueden agregar hojas adicionales y actualizar el número de hojas.

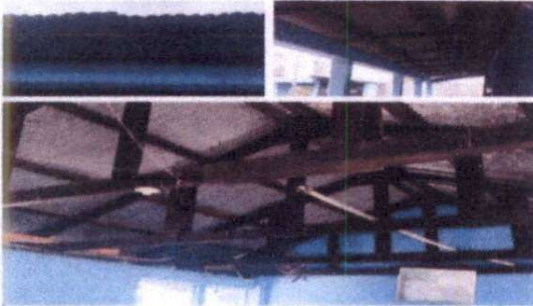
 Firma y sello del Presidente de la OPF	 Firma y Sello Director Centro Educativo Público
--	---