

SITUACIÓN DEFICIENCIAS DETERMINADAS

PREVIO

DURANTE

POSTERIOR

DEPARTAMENTO:	Suchitepéquez	MUNICIPIO:	Cuyotenango
NOMBRE DEL ESTABLECIMIENTO:	Escuela Oficial Rural Mixta	DIRECCIÓN DEL ESTABLECIMIENTO:	Cantón Chacalté Aparicio zona 1
CÓDIGO DEL ESTABLECIMIENTO:	10-02-0111-43	FECHA:	9/09/2024



Foto1: Bodega que será remodelada para cocina



Pared que será sustituida por un desayunador

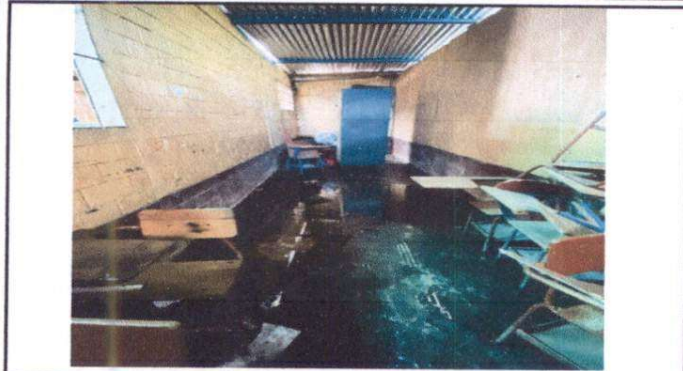
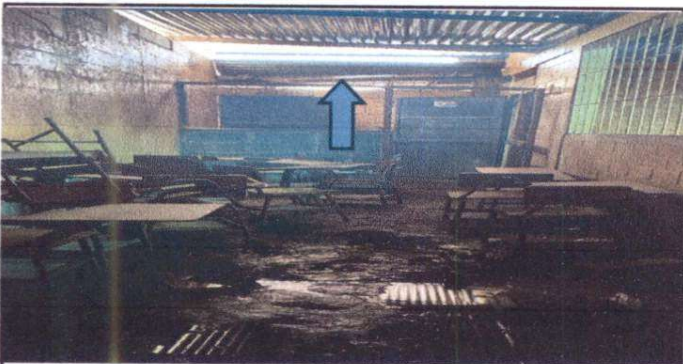

Terminación de pared para asegurar el area de cocina



Ventana que será cerrada



Sustitución de lámina de aula



Sujstitución de estructura metálica

Observación: Si es necesario se pueden agregar hojas adicionales y actualizar el número de hojas.

[Signature]



Firma y sello del Presidente de la OPF

[Signature]



Firma y Sello Director Centro Educativo Público