



Ministerio de Educación
GUATEMALA

REGISTRO FOTOGRÁFICO PROGRAMA DE MANTENIMIENTO DE EDIFICIOS ESCOLARES PÚBLICOS

PRA-FOR-123
Versión 1

SITUACIÓN DEFICIENCIAS DETERMINADAS

PREVIO

DURANTE

POSTERIOR

DEPARTAMENTO:	Suchitepequez	MUNICIPIO:	Cuyotenango
NOMBRE DEL ESTABLECIMIENTO:	Escuela Oficial de Párvulos	DIRECCIÓN DEL ESTABLECIMIENTO:	Cantón Chacalte Aparicio, Cuyotenango suchitepequez
CÓDIGO DEL ESTABLECIMIENTO:	10-02-0111-42	FECHA:	19/12/2024



Foto1: SUSTITUCIÓN DE POLLETÓN



Foto 2: INSTALACIÓN DE GABINETE



Foto 3: SUMINISTRO DE PUERTA DE METAL

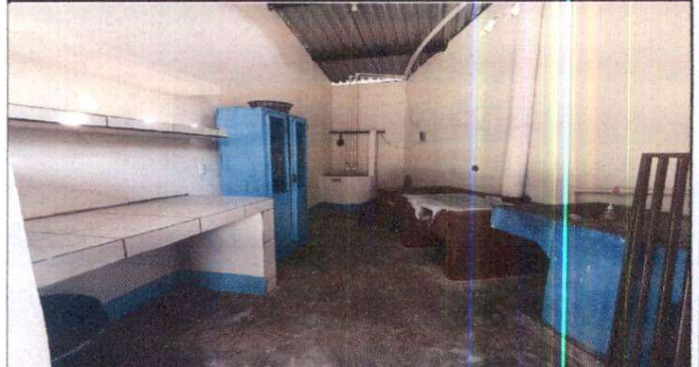

Foto 4: SUMINISTRO DE BLOCK PARA DIVIDIR COCINA Y DIRECCIÓN



Foto 5: SUSTITUCIÓN DE MALLA GALBANIZADA CON POSTES DE CONCRETO





Foto 6: SUSTITUCIÓN DE DEPOSITO DE AGUA

Observación: Si es necesario se pueden agregar hojas adicionales y actualizar el número de hojas.

BAMA
Firma y sello del Presidente de la OMP

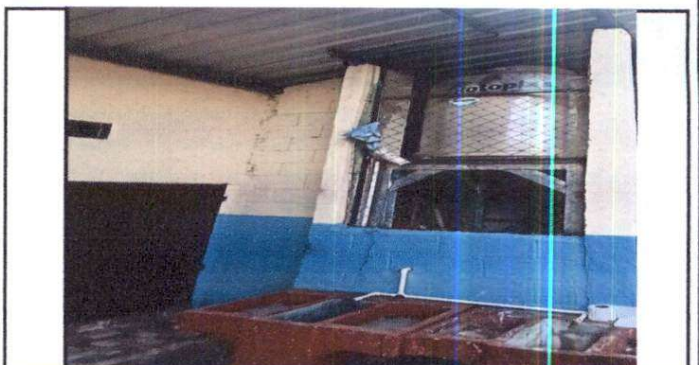

Firma y Sello Director Centro Educativo Público





Ministerio de Educación
Guatemala

REGISTRO FOTOGRÁFICO PROGRAMA DE MANTENIMIENTO DE EDIFICIOS ESCOLARES PÚBLICOS

PRA-FOR-123
Versión 1

SITUACIÓN DEFICIENCIAS DETERMINADAS

PREVIO

DURANTE

POSTERIOR

DEPARTAMENTO:	Suchitepequez	MUNICIPIO:	Cuyotenango
NOMBRE DEL ESTABLECIMIENTO:	Escuela Oficial de Párvulos	DIRECCIÓN DEL ESTABLECIMIENTO:	Cantón Chacalte Aparicio, Cuyotenango suchitepequez
CÓDIGO DEL ESTABLECIMIENTO:	10-02-0111-42	FECHA:	19/12/2024



Foto1: SUMINISTRO DE PILA PARA NIÑOS



Foto 2: INSTALACION DE TUBERIA DE AGUA POTABLE



Foto 3: SUMINISTRO DE GRIFO PARA LABAMANOS



Foto 4: SUMINISTRO DE TORRE DE METAL



Foto 5: SUMINISTRO DE BANQUETA DE CONCRETO

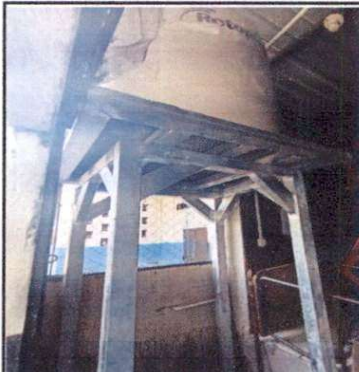

Foto 6: FUNDICIÓN DE TORTA DE CEMENTO PARA NIVELACION DE ENTRADA

Observación: Si es necesario se pueden agregar hojas adicionales y actualizar el número de hojas.

BAMA

Firma y sello del Presidente de la OPF



Firma y Sello Director Centro Educativo Público





**REGISTRO FOTOGRÁFICO
PROGRAMA DE MANTENIMIENTO DE EDIFICIOS ESCOLARES PÚBLICOS**

PRA-FOR-123
Versión 1

SITUACIÓN DEFICIENCIAS DETERMINADAS

PREVIO

DURANTE

POSTERIOR

DEPARTAMENTO:	Suchitepequez	MUNICIPIO:	Cuyotenango
NOMBRE DEL ESTABLECIMIENTO:	Escuela Oficial de Párvulos	DIRECCIÓN DEL ESTABLECIMIENTO:	Cantón Chacalte Aparicio, Cuyotenango suchitepequez
CÓDIGO DEL ESTABLECIMIENTO:	10-02-0111-42	FECHA:	19/12/2024



Foto1: INSTALACIÓN DE CANAL PVC



Foto 2:



Foto 3: REPELLO Y CERNIDO EN PARED DE DIVICIÓN COCINA Y DIRECCIÓN



Foto 4: REPARACIÓN DE PORTON ESTRUCTURA METALICA



Foto 5: LAMINADO DE AULA



Foto 6: HECHURA DE VENTANA CON BALCON

Observación: Si es necesario se pueden agregar hojas adicionales y actualizar el número de hojas.

BAMA

Firma y sello del Presidente de la OPF



[Signature]

Firma y Sello Director Centro Educativo Público





Ministerio de Educación
GUATEMALA

REGISTRO FOTOGRÁFICO PROGRAMA DE MANTENIMIENTO DE EDIFICIOS ESCOLARES PÚBLICOS

PRA-FOR-123
Versión 1

SITUACIÓN DEFICIENCIAS DETERMINADAS

PREVIO

DURANTE

POSTERIOR

DEPARTAMENTO:	Suchitepequez	MUNICIPIO:	Cuyotenango
NOMBRE DEL ESTABLECIMIENTO:	Escuela Oficial de Párvulos	DIRECCIÓN DEL ESTABLECIMIENTO:	Cantón Chacalte Aparicio, Cuyotenango suchitepequez
CÓDIGO DEL ESTABLECIMIENTO:	10-02-0111-42	FECHA:	19/12/2024



Foto1: INSTALACI'N DE MALLA EN BALCONES



Foto 2:



Foto 3:



Foto 4:

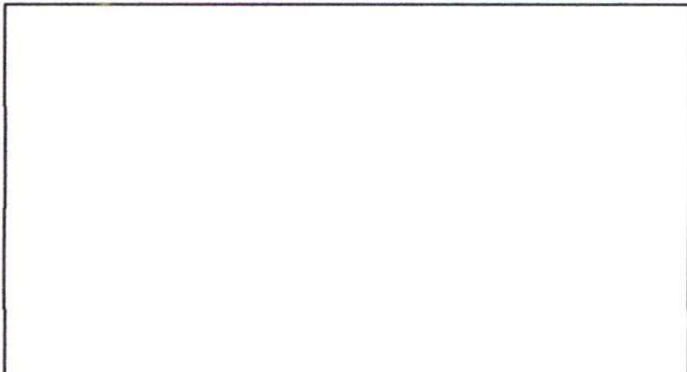

Foto 5:





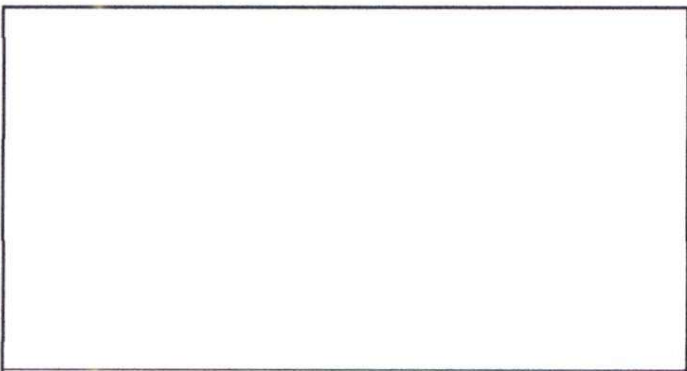

Foto 6:

Observación: Si es necesario se pueden agregar hojas adicionales y actualizar el número de hojas.

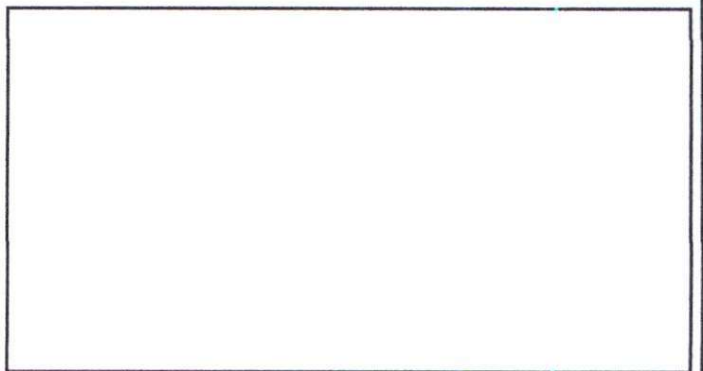
<p>BAMA</p> <p>Firma y sello del Presidente de la OPF</p> 	 <p>Firma y Sello Director Centro Educativo Público</p> 
--	---