



Ministerio de Educación
Guatemala

REGISTRO FOTOGRÁFICO PROGRAMA DE MANTENIMIENTO DE EDIFICIOS ESCOLARES PÚBLICOS

PRA-FOR-123
Versión 1

SITUACIÓN DEFICIENCIAS DETERMINADAS

PREVIO

DURANTE

POSTERIOR

DEPARTAMENTO:	Suchitepequez	MUNICIPIO:	Cuyotenango
NOMBRE DEL ESTABLECIMIENTO:	Escuela Oficial de Párvulos	DIRECCIÓN DEL ESTABLECIMIENTO:	Cantón Chacalte Aparicio, cuyotenango Suchitepequez
CÓDIGO DEL ESTABLECIMIENTO:	10-02-0111-42	FECHA:	19/12/2024



Foto 1: sustitución de cocina



Foto 2: sustitucion de canal de agua



Foto 3: colocacio'n de rotoplas para sanitarios



Foto 4: sustitucion de pila



Foto 5: Reparación de puertas de sanitario



Foto 6: suministro de pared de Block para dividir dirección y cocina

Observación: Si es necesario se pueden agregar hojas adicionales y actualizar el número de hojas.

BAMA

Firma y sello del Presidente de la OPF



Firma y Sello Director Centro Educativo Público





**REGISTRO FOTOGRÁFICO
PROGRAMA DE MANTENIMIENTO DE EDIFICIOS ESCOLARES PÚBLICOS**

SITUACIÓN DEFICIENCIAS DETERMINADAS

PREVIO

DURANTE

POSTERIOR

DEPARTAMENTO:	SUCHITEPEQUEZ	MUNICIPIO:	CUYOTENANGO
NOMBRE DEL ESTABLECIMIENTO:	ESCUELA OFICIAL DE PÁRVULOS	DIRECCIÓN DEL ESTABLECIMIENTO:	CANTÓN CHACALTE APARICIO, CUYOTENANGO SUCHI
CÓDIGO DEL ESTABLECIMIENTO:	10-02-0111-42	FECHA:	19/12/2024



Foto1: Sustitución de malla en area perimetral de establecimiento



Foto 2: instalacion de portes de concreto para area perimetral



Foto 3: sustitución de malla area perimetral



Foto 4: Repello de pared



Foto 5: Sustitución de porton de entrada de establecimiento

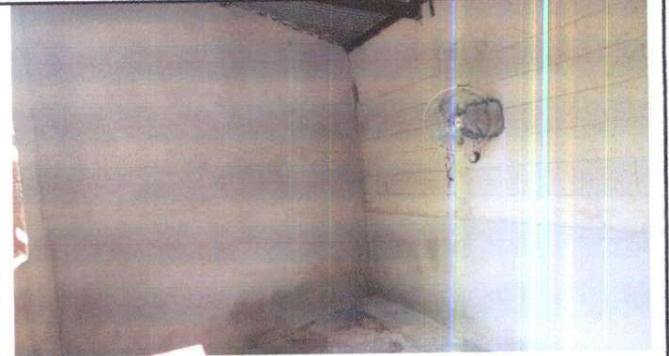

Foto 6: Realización de cocina gabinete

Observación: Si es necesario se pueden agregar hojas adicionales y actualizar el número de hojas.

<p>BAMA Firma y sello del Presidente de la OPF</p>	<p>Firma y Sello Director Centro Educativo Público</p>
---	--





**REGISTRO FOTOGRÁFICO
PROGRAMA DE MANTENIMIENTO DE EDIFICIOS ESCOLARES PÚBLICOS**

PRA-FOR-123
Versión 1

SITUACIÓN DEFICIENCIAS DETERMINADAS PREVIO DURANTE POSTERIOR



DEPARTAMENTO:	Suchitepequez	MUNICIPIO:	Cuyotenango
NOMBRE DEL ESTABLECIMIENTO:	Escuela Oficial de Párvulos	DIRECCIÓN DEL ESTABLECIMIENTO:	Cantón Chacalte Aparicio, Cuyotenango suchitepequez
CÓDIGO DEL ESTABLECIMIENTO:	10-02-0111-42	FECHA:	19/12/2024

Foto1: suministro de puerta de metal para cocina	Foto 2: sustitución de banqueta de concreto

Foto 3: fundicion de torta de cemento para nivelacion de entrada	Foto 4: aplicación de pintura muros interior y exterior

Foto 5: Enlaminado de aula	Foto 6: hechura de una ventana con balcon

Observación: Si es necesario se pueden agregar hojas adicionales y actualizar el número de hojas.

<p align="center">BAMA Firma y sello del Presidente de la OPE</p> 	<p align="center"> Firma y Sello Director Centro Educativo Público</p> 
--	--



**REGISTRO FOTOGRÁFICO
PROGRAMA DE MANTENIMIENTO DE EDIFICIOS ESCOLARES PÚBLICOS**

PRA-FOR-123
Versión 1

Ministerio de Educación
Guatemala

SITUACIÓN DEFICIENCIAS DETERMINADAS

PREVIO

DURANTE

POSTERIOR

DEPARTAMENTO:	Suchitepequez	MUNICIPIO:	Cuyotenango
NOMBRE DEL ESTABLECIMIENTO:	Escuela Oficial de Párvulos	DIRECCIÓN DEL ESTABLECIMIENTO:	Cantón Chacalte Aparicio, Cuyotenango suchitepequez
CÓDIGO DEL ESTABLECIMIENTO:	10-02-0111-42	FECHA:	19/12/2024



Foto 1: elaboración de estructura de metal y laminado



Foto 2: de Instalación de malla en balcones



Foto 3:



Foto 4:

#¿NOMBRE?



Foto 5:





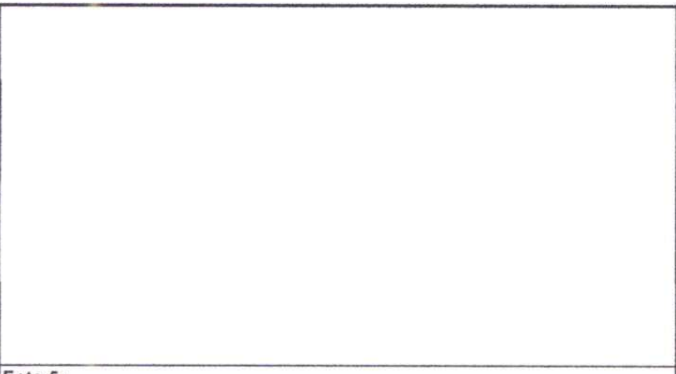

Foto 6:

Observación: Si es necesario se pueden agregar hojas adicionales y actualizar el número de hojas.

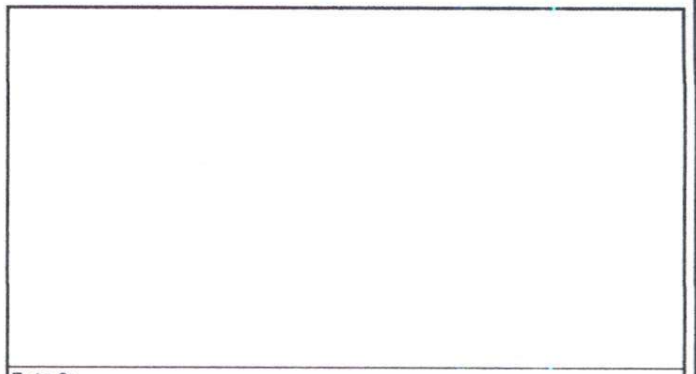
<p>BAMA</p> <p>Firma y sello del Presidente de la O.P.P.</p> 	 <p>Firma y Sello Director Centro Educativo Público</p> 
---	---