

SITUACIÓN DEFICIENCIAS DETERMINADAS

PREVIO

DURANTE

POSTERIOR

DEPARTAMENTO:	SUCHITEPÉQUEZ	MUNICIPIO:	CUYOTENANGO
NOMBRE DEL ESTABLECIMIENTO:	EORM CANTÓN CHACALTÉ APARICIO SIS ZONA 1	DIRECCIÓN DEL ESTABLECIMIENTO:	CANTÓN CHACALTÉ APARICIO ZONA 1
CÓDIGO DEL ESTABLECIMIENTO:	10-02-0024-43	FECHA:	2/12/2024



Foto1: Cubierta de lámina acanalada por troquelada zintroalum, salón de usos múltiples



Foto 2: Cubierta de lámina acanalada por troquelada zintroalum, salón de usos múltiples

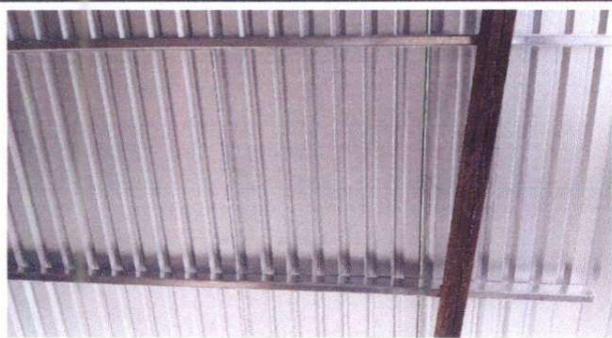

Foto 3: Sustitución estructura de soporte de metal por metal salón de usos múltiples



Foto 4: Sustitución estructura de soporte de metal por metal y techado de bodega de cocina



Foto 5: Suministro e instalación de puertas con pasador para 5 servicios sanitarios





Foto 6: Sustitución e instalación de puerta con chapa de bodega de cocina

Observación: Si es necesario se pueden agregar hojas adicionales y actualizar el número de hojas.

Firma y sello del Presidente de la OPR

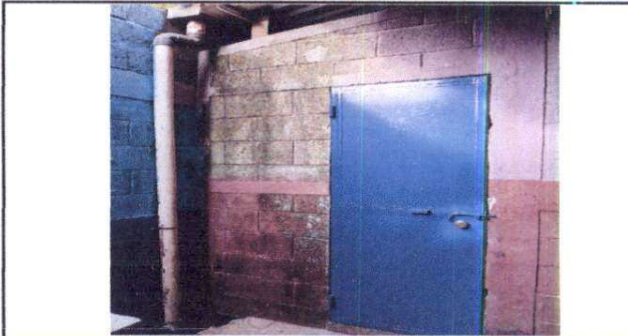



Firma y Sello Dirección Centro Educativo Público
Aparicio Sis Zona 1
Cuyotenango, Suchitepéquez



SITUACIÓN DEFICIENCIAS DETERMINADAS

PREVIO

DURANTE

POSTERIOR

DEPARTAMENTO:	SUCHITEPÉQUEZ	MUNICIPIO:	CUYOTENANGO
NOMBRE DEL ESTABLECIMIENTO:	EORM CANTÓN CHACALTÉ APARICIO SIS ZONA 1	DIRECCIÓN DEL ESTABLECIMIENTO:	CANTÓN CHACALTÉ APARICIO ZONA 1
CÓDIGO DEL ESTABLECIMIENTO:	10-02-0024-43	FECHA:	2/12/2024



Foto 1: Sustrucción de puerta con chapa para cocina



Foto 2: Sustrucción de chapa y ale derecha para salón de educación física

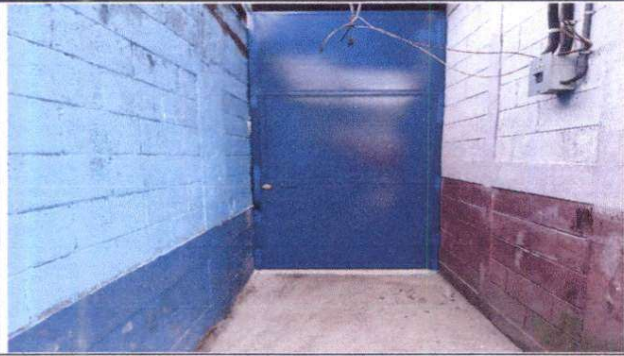

Foto 3: Suministro de canal de metal americano calibre 26 para salón de usos múltiples



Foto 4: Suministro de bajada de agua pluvial PVC 4" para salón de usos múltiples



Foto 5: Suministro de bajada de agua pluvial PVC 4" para salón de usos múltiples

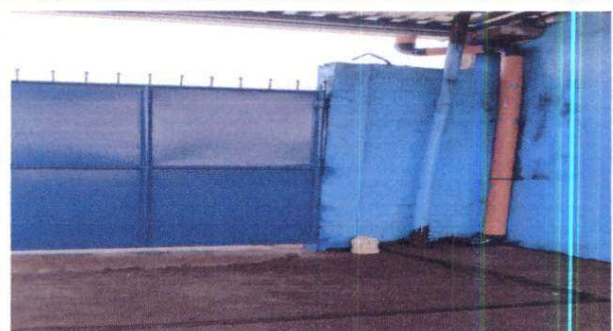

Foto 6: Sustrucción de estufa rural y plancha de metal

Observación: Si es necesario se pueden agregar hojas adicionales y actualizar el número de hojas.

[Firma]

Firma y sello del Presidente de la OPE



[Firma]

Firma y Sello Director Centro Educativo Público



SITUACIÓN DEFICIENCIAS DETERMINADAS PREVIO DURANTE POSTERIOR

DEPARTAMENTO:	SUCHITEPÉQUEZ	MUNICIPIO:	CUYOTENANGO
NOMBRE DEL ESTABLECIMIENTO:	EORM CANTÓN CHACALTÉ APARICIO SIS ZONA 1	DIRECCIÓN DEL ESTABLECIMIENTO:	CANTÓN CHACALTÉ APARICIO ZONA 1
CÓDIGO DEL ESTABLECIMIENTO:	10-02-0024-43	FECHA:	2/12/2024



Foto1: Suministro e instalación de balcón para salón de 3ro "B"



Foto 2: Suministro e instalación de balcón para salón de 3ro "B"



Foto 3: Sustitución de piso cerámico por piso cerámico antideslizante para la cocina



Foto 4: Mantenimiento a reposaderas





Foto 5: Mantenimiento a reposaderas



Foto 6: Mantenimiento a reposaderas

Observación: Si es necesario se pueden agregar hojas adicionales y actualizar el número de hojas.

 Firma y sello del Presidente de la OPR		 Firma y Sello Director	
---	---	--	---

SITUACIÓN DEFICIENCIAS DETERMINADAS PREVIO DURANTE POSTERIOR

DEPARTAMENTO:	SUCHITEPÉQUEZ	MUNICIPIO:	CUYOTENANGO
NOMBRE DEL ESTABLECIMIENTO:	EORM CANTÓN CHACALTÉ APARICIO SIS ZONA 1	DIRECCIÓN DEL ESTABLECIMIENTO:	CANTÓN CHACALTÉ APARICIO ZONA 1
CÓDIGO DEL ESTABLECIMIENTO:	10-02-0024-43	FECHA:	2/12/2024



Foto 1: Sustitución de bomba sumergible para abastecimiento de agua del pozo artesanal



Foto 2: Sustitución de bomba sumergible para abastecimiento de agua del pozo artesanal



Foto 3: Sustitución de bomba sumergible para abastecimiento de agua del pozo artesanal



Foto 4: Sustitución de bomba sumergible para abastecimiento de agua del pozo artesanal



Foto 5: Suministro de pintura para muro exterior e interior del centro educativo



Foto 6: Suministro de pintura para muro exterior e interior del centro educativo

Observación: Si es necesario se pueden agregar hojas adicionales y actualizar el número de hojas.

 Firma y sello del Presidente de la OPE	 O. R. M. CONSEJO EDUCATIVO Cantón Chacalté Aparicio Sis Zona 1 CUYOTENANGO, SUCH.	 Firma y Sello del Director Centro Educativo Público	 ESCUELA OFICIAL RURAL UNIDA DIRECCION Cantón Chacalté Aparicio Sis Zona 1 CUYOTENANGO, SUCH.
---	---	--	--

SITUACIÓN DEFICIENCIAS DETERMINADAS PREVIO DURANTE POSTERIOR

DEPARTAMENTO:	SUCHITEPÉQUEZ	MUNICIPIO:	CUYOTENANGO
NOMBRE DEL ESTABLECIMIENTO:	EORM CANTÓN CHACALTÉ APARICIO SIS ZONA 1	DIRECCIÓN DEL ESTABLECIMIENTO:	CANTÓN CHACALTÉ APARICIO ZONA 1
CÓDIGO DEL ESTABLECIMIENTO:	10-02-0024-43	FECHA:	2/12/2024



Foto1: Suministro de pintura, exterior de los salones módulo dos



Foto 2: Suministro de pintura, exterior de los salones módulo dos



Foto 3: Suministro de pintura, exterior de los salones módulo dos



Foto 4: Suministro de pintura, exterior de los salones módulo dos



Foto 5: Suministro de pintura, exterior de los salones módulo dos



Foto 6: Suministro de pintura, exterior de los salones módulo dos

Observación: Si es necesario se pueden agregar hojas adicionales y actualizar el número de hojas.

 Firma y sello del Presidente de la O.P.F. Cantón Chacalté Aparicio Sis Zona 1 CUYOTENANGO, SUCU. 	 Firma y Sello Director Centro Educativo Público Aparicio Sis Zona 1 CUYOTENANGO, SUCU. 
--	---