

SITUACIÓN DEFICIENCIAS DETERMINADAS

PREVIO

DURANTE

POSTERIOR

DEPARTAMENTO:	SUCHITEPÉQUEZ	MUNICIPIO:	CUYOTENANGO
NOMBRE DEL ESTABLECIMIENTO:	EORM CANTÓN CHACALTÉ APARICIO SIS ZONA 1	DIRECCIÓN DEL ESTABLECIMIENTO:	CANTÓN CHACALTÉ APARICIO ZONA 1
CÓDIGO DEL ESTABLECIMIENTO:	10-02-0024-43	FECHA:	21/11/2024



Foto 1: Cubierta de lámina acanalada por troquelada zintroalum, salón usos múltiples



Foto 2: Cubierta de lámina acanalada por troquelada zintroalum, salón usos múltiples

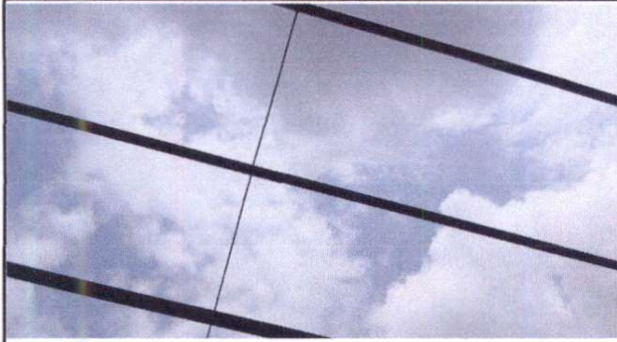

Foto 3: Sustitución estructura de soporte de metal por metal salón usos múltiples



Foto 4: Sustitución estructura de soporte de metal por metal y techo de bodega de cocina



Foto 5: Suministro e instalación de puertas con pasador para 5 servicios sanitarios.



Foto 6: Sustitución e instalación de puertas con chapa para bodega de cocina

Observación: Si es necesario se pueden agregar hojas adicionales y actualizar el número de hojas.

José Silva

Firma y sello del Presidente de la

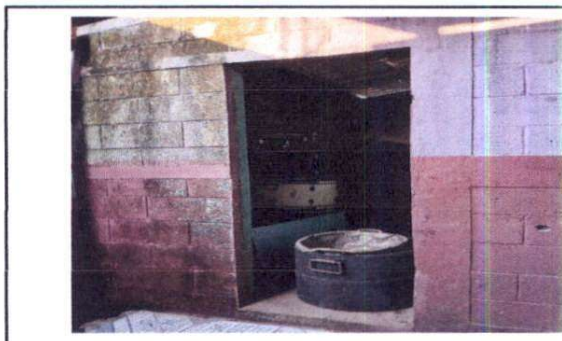

[Firma]

Firma y Sello Director Centro Educativo Público



SITUACIÓN DEFICIENCIAS DETERMINADAS PREVIO DURANTE POSTERIOR

DEPARTAMENTO:	SUCHITEPÉQUEZ	MUNICIPIO:	CUYOTENANGO
NOMBRE DEL ESTABLECIMIENTO:	EORM CANTÓN CHACALTÉ APARICIO SIS ZONA 1	DIRECCIÓN DEL ESTABLECIMIENTO:	CANTÓN CHACALTÉ APARICIO ZONA 1
CÓDIGO DEL ESTABLECIMIENTO:	10-02-0024-43	FECHA:	21/11/2024



Foto1: Suministro e instalación de balcón para salón de 3ro. "B"



Foto 2: Suministro e instalación de balcón para salón de 3ro. "B"



Foto 3: Sustitución de piso cerámico por piso antideslizante para la cocina



Foto 4: mantenimiento a reposadera





Foto 5: mantenimiento a reposadera



Foto 6: mantenimiento a reposadera

Observación: Si es necesario se pueden agregar hojas adicionales y actualizar el número de hojas.

 Firma y sello del Presidente de la OPF	 Firma y Sello Director Centro Educativo Público
---	---



SITUACIÓN DEFICIENCIAS DETERMINADAS

PREVIO

DURANTE

POSTERIOR

DEPARTAMENTO:	SUCHITEPÉQUEZ	MUNICIPIO:	CUYOTENANGO
NOMBRE DEL ESTABLECIMIENTO:	EORM CANTÓN CHACALTÉ APARICIO SIS ZONA 1	DIRECCIÓN DEL ESTABLECIMIENTO:	CANTÓN CHACALTÉ APARICIO ZONA 1
CÓDIGO DEL ESTABLECIMIENTO:	10-02-0024-43	FECHA:	21/11/2024



Foto 1: Sustitución de bomba sumergible para abastecimiento de agua del pozo artesanal



Foto 2: Sustitución de bomba sumergible para abastecimiento de agua del pozo artesanal



Foto 3: Sustitución de bomba sumergible para abastecimiento de agua del pozo artesanal



Foto 4: Sustitución de bomba sumergible para abastecimiento de agua del pozo artesanal



Foto 5: Suministro de pintura para muro exterior e interior del centro educativo

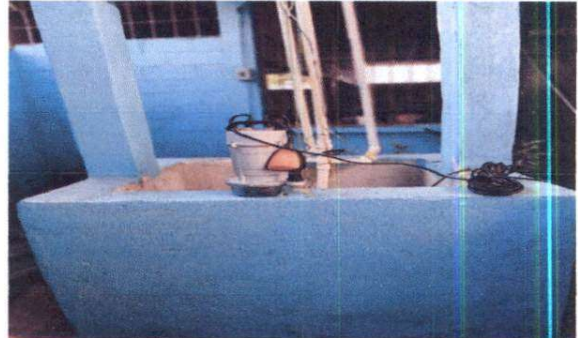

Foto 6: Suministro de pintura para muro exterior e interior del centro educativo

Observación: Si es necesario se pueden agregar hojas adicionales y actualizar el número de hojas.

[Signature]
Firma y sello del Presidente de la OPF



[Signature]
Firma y Sello Director Centro Educativo Público



SITUACIÓN DEFICIENCIAS DETERMINADAS PREVIO DURANTE POSTERIOR

DEPARTAMENTO:	SUCHITEPÉQUEZ	MUNICIPIO:	CUYOTENANGO
NOMBRE DEL ESTABLECIMIENTO:	EORM CANTÓN CHACALTÉ APARICIO SIS ZONA 1	DIRECCIÓN DEL ESTABLECIMIENTO:	CANTÓN CHACALTÉ APARICIO ZONA 1
CÓDIGO DEL ESTABLECIMIENTO:	10-02-0024-43	FECHA:	21/11/2024



Foto 1: Suministro de pintura, exterior de los salones módulo dos



Foto 2: Suministro de pintura, exterior de los salones módulo dos



Foto 3: Suministro de pintura, exterior de los salones módulo dos



Foto 4: Suministro de pintura, exterior de los salones módulo dos



Foto 5: Suministro de pintura, exterior de los salones módulo dos



Foto 6: Suministro de pintura, exterior de los salones módulo dos

Observación: Si es necesario se pueden agregar hojas adicionales y actualizar el número de hojas.

Firma y sello del Presidente de la OPF



Firma y Sello Director



SITUACIÓN DEFICIENCIAS DETERMINADAS

PREVIO

DURANTE

POSTERIOR

DEPARTAMENTO:	SUCHITEPÉQUEZ	MUNICIPIO:	CUYOTENANGO
NOMBRE DEL ESTABLECIMIENTO:	EORM CANTÓN CHACALTÉ APARICIO SIS ZONA 1	DIRECCIÓN DEL ESTABLECIMIENTO:	CANTÓN CHACALTÉ APARICIO ZONA 1
CÓDIGO DEL ESTABLECIMIENTO:	10-02-0024-43	FECHA:	21/11/2024



Foto1: Sustitución de puerta con chapa para cocina



Foto 2: Sustitución de chapa yale derecha para salón de educación física



Foto 3: Suministro de canal de metal americano calibre 26 para salón de usos múltiples



Foto 4: Suministro de bajada de agua pluvial PVC 4" para Salón de usos múltiples

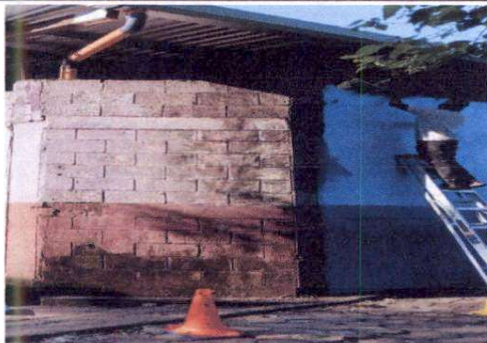

Foto 5: Suministro de bajada de agua pluvial PVC 4" para salón de usos múltiples



Foto 6: Sustitución de estufa rural y plancha de metal

Observación: Si es necesario se pueden agregar hojas adicionales y actualizar el número de hojas.

 Firma y sello del Presidente de la O.P.F. Cantón Chacalté Aparicio Sis Zona 1 	 Firma y Sello Director Centro Educativo Público 
---	--