



REGISTRO FOTOGRÁFICO
PROGRAMA DE MANTENIMIENTO DE EDIFICIOS ESCOLARES PÚBLICOS

PRA-FOR-123
Versión 1

SITUACIÓN DEFICIENCIAS DETERMINADAS

PREVIO

DURANTE

POSTERIOR

DEPARTAMENTO:	Suchitepéquez	MUNICIPIO:	Cuyotenango
NOMBRE DEL ESTABLECIMIENTO:	Escuela Oficial Rural Mixta Cantón Chacalté Aparicio Sis Zona 1	DIRECCIÓN DEL ESTABLECIMIENTO:	Cantón Chacalté Aparicio Zona 1
CÓDIGO DEL ESTABLECIMIENTO:	10-02-0024-43	FECHA:	9/09/2024



Foto 1: Cubierta de lámina acanalada por troquelada zintroalum, salón usos múltiples



Foto 2: Cubierta de lámina acanalada por troquelada zintroalum, salón usos múltiples

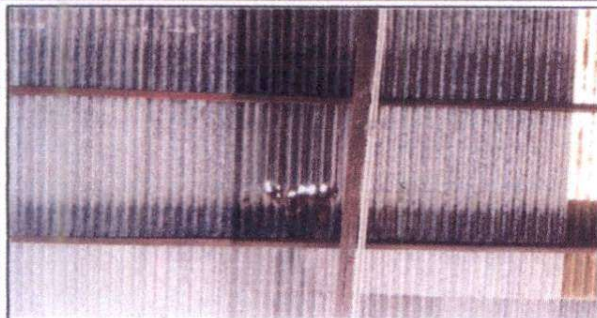

Foto 3: sustitución Estructura de soporte de metal por metal salón usos múltiples



Foto 4: sustitución Estructura de soporte de metal por metal y techado de bodega de cocina



Foto 5: Suministro e instalación de puertas con pasador para 5 servicios sanitarios



Foto 6: Sustitución e instalación de puertas con chapa para bodega de cocina

Observación: Si es necesario se pueden agregar hojas adicionales y actualizar el número de hojas.

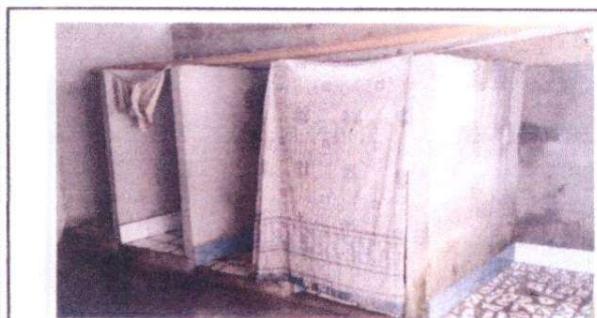
[Firma]

Firma y sello del Presidente del



[Firma]

Firma y Sello Director Centro Educativo





**REGISTRO FOTOGRÁFICO
PROGRAMA DE MANTENIMIENTO DE EDIFICIOS ESCOLARES PÚBLICOS**

PRA-FOR-123
Versión 1

SITUACIÓN DEFICIENCIAS DETERMINADAS PREVIO DURANTE POSTERIOR

DEPARTAMENTO:	Suchitepéquez	MUNICIPIO:	Cuyotenango
NOMBRE DEL ESTABLECIMIENTO:	Escuela Oficial Rural Mixta Cantón Chacalté Aparicio SisZon	DIRECCIÓN DEL ESTABLECIMIENTO:	Cantón Chacalté Aparicio Zona 1
CÓDIGO DEL ESTABLECIMIENTO:	10-02-0024-43	FECHA:	09/09/20224



Foto 1: Sustrucción de puerta con chapa para cocina



Foto 2: Sustrucción de chapa yale derecha para salon de educación física.

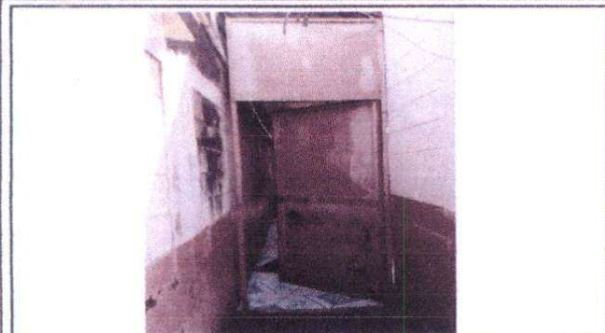

Foto 3: Suministro de canal de metal americano calibre 26 para salón de usos múltiples



Foto 4: Suministro de bajada de agua pluvial PVC 3" para salón de usos múltiples

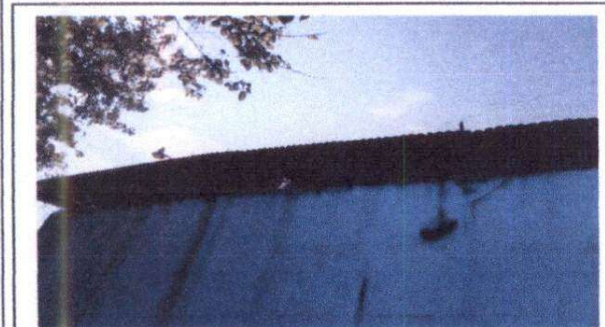

Foto 5: Suministro de bajada de agua pluvial PVC 3" para salón de usos múltiples



Foto 6: Sustrucción de estufa rural y plancha de metal

Observación: Si es necesario se pueden agregar hojas adicionales y actualizar el numero de hojas

 Firma y sello del Presidente de la O 	 Firma y Sello Director Centro Educativo 
--	--

SITUACIÓN DEFICIENCIAS DETERMINADAS PREVIO DURANTE POSTERIOR

DEPARTAMENTO:	Suchitepéquez	MUNICIPIO:	Cuyotenango
NOMBRE DEL ESTABLECIMIENTO:	Escuela Oficial Rural Mixta Cantón Chacalté Aparicio SisZon	DIRECCIÓN DEL ESTABLECIMIENTO:	Cantón Chacalté Aparicio Zona 1
CÓDIGO DEL ESTABLECIMIENTO:	10-02-0024-43	FECHA:	09/09/20224



Foto 1: Suministro e instalación de balcón para salón de 3ro. "B"



Foto 2: Suministro e instalación de balcón para salón de 3ro. "B"



Foto 3: Sustitución de piso cerámico por piso cerámico antideslizante para la cocina

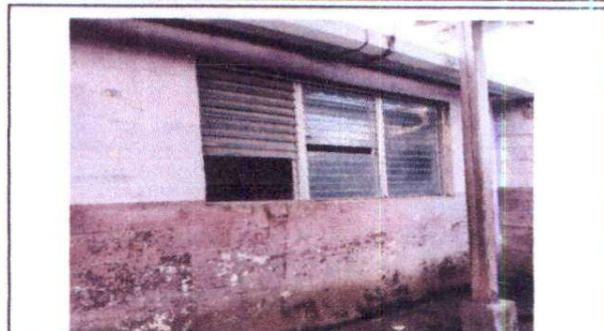

Foto 4: Mantenimiento a reposadera





Foto 5: Mantenimiento a reposadera.



Foto 6: Mantenimiento a reposadera.

Observación: Si es necesario se pueden agregar hojas adicionales y actualizar el número de hojas.

 <p>Firma y sello del Presidente del Consejo Educativo Cantón Chacalté Aparicio Sis Zona 1 CUYOTENANGO, SUCH.</p>	 <p>Firma y Sello Director Centro Educativo DIRECCION Escuela Oficial Rural Mixta Cantón Chacalté Aparicio Sis Zona 1 Cuyotenango, Such.</p>
--	--

SITUACIÓN DEFICIENCIAS DETERMINADAS

PREVIO

DURANTE

POSTERIOR

DEPARTAMENTO:	Suchitepéquez	MUNICIPIO:	Cuyotenango
NOMBRE DEL ESTABLECIMIENTO:	Escuela Oficial Rural Mixta Cantón Chacalté Aparicio SisZona	DIRECCIÓN DEL ESTABLECIMIENTO:	Cantón Chacalté Aparicio Zona 1
CÓDIGO DEL ESTABLECIMIENTO:	10-02-0024-43	FECHA:	09/09/20224



Foto 1: Sustrucción de bomba sumergible para abastecimiento de agua del pozo artesanal



Foto 2: Sustrucción de bomba sumergible para abastecimiento de agua del pozo artesanal



Foto 3: Sustrucción de bomba sumergible para abastecimiento de agua del pozo artesanal



Foto 4: Sustrucción de bomba sumergible para abastecimiento de agua del pozo artesanal





Foto 5: Suministro de pintura para muro exterior e interior del centro educativo



Foto 6: Suministro de pintura para muro exterior e interior del centro educativo

Observación: Si es necesario se pueden agregar hojas adicionales y actualizar el número de hojas.

<p><i>[Firma]</i></p> <p>Firma y sello del Presidente del Consejo Educativo</p> 	<p><i>[Firma]</i></p> <p>Firma y Sello Director Centro Educativo</p> 
---	--