

SITUACIÓN DEFICIENCIAS DETERMINADAS PREVIO DURANTE POSTERIOR

DEPARTAMENTO:	Suchitepéquez	MUNICIPIO:	Mazatenango
NOMBRE DEL ESTABLECIMIENTO:	EODP Anexa a EORM Comunidad San Marcos Niza	DIRECCIÓN DEL ESTABLECIMIENTO:	Línea B-14 La Máquina, Comunidad San Marcos Niza
CÓDIGO DEL ESTABLECIMIENTO:	10-01-0154-42	FECHA:	25/10/2024



Foto 1:



Foto 2:



Foto 3:

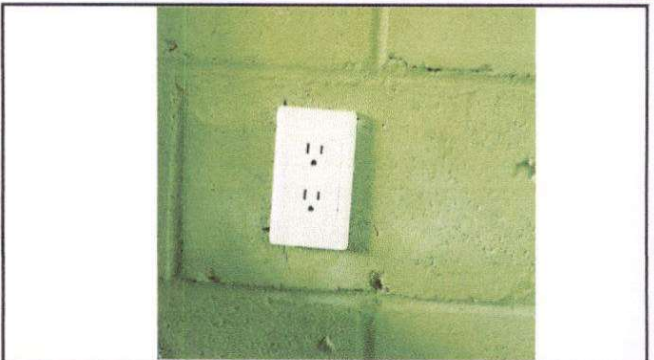

Foto 4:



Foto 5:



Foto 6:

Observación: Si es necesario se pueden agregar hojas adicionales y actualizar el número de hojas.

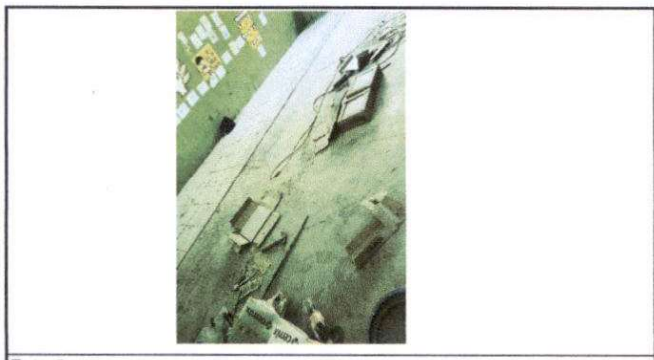
 Firma y sello del Presidente de la OPF

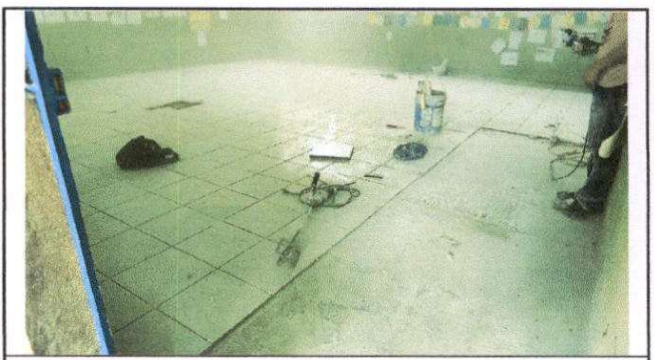

 Firma y Sello Director Centro Educativo Público

