

SITUACIÓN DEFICIENCIAS DETERMINADAS

PREVIO

DURANTE

POSTERIOR

DEPARTAMENTO:	Suchitepequez	MUNICIPIO:	Mazatenango
NOMBRE DEL ESTABLECIMIENTO:	E. O. R. M. Aldea San Jose Churirin	DIRECCIÓN DEL ESTABLECIMIENTO:	2da. Calle Aldea San Jose Churirin
CÓDIGO DEL ESTABLECIMIENTO:	10-01-0139-43	FECHA:	18/11/2024



FOTO 1: Suministro de Lamina Troquelada cal 26, estructura de madera y piso. Escenario



FOTO 2: Mantenimiento de Puertas, Ventanas y Cambio de Chapas



FOTO 3: Aplicación de Pintura en Muros Exteriores

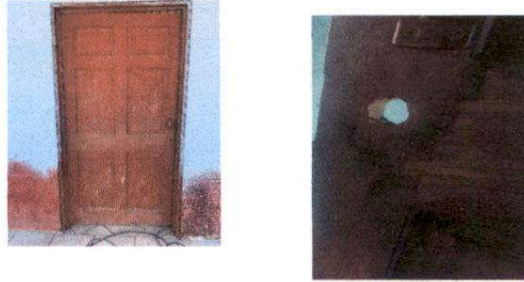

FOTO 4: Mantenimiento de Balcones



FOTO 5: Suministro de Instalacion de Energia Electrica a toda la Escuela



FOTO 6: Sustitucion de Ventana de Direccion

Observación: Si es necesario se pueden agregar hojas adicionales y actualizar el número de hojas.

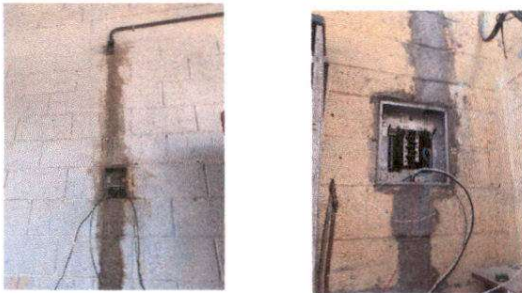
Firma y sello del Presidente de la O.R.M. Aldea San José Churirín, Mazatgo, Suchitepequez

Firma y Sello Director Centro Educativo Público