



Ministerio de Educación
Guatemala

REGISTRO FOTOGRÁFICO PROGRAMA DE MANTENIMIENTO DE EDIFICIOS ESCOLARES PÚBLICOS

PRA-FOR-123
Versión 1

SITUACIÓN DEFICIENCIAS DETERMINADAS

PREVIO

DURANTE

POSTERIOR

DEPARTAMENTO:	Suchitepéquez	MUNICIPIO:	Mazatenango
NOMBRE DEL ESTABLECIMIENTO:	EORM	DIRECCIÓN DEL ESTABLECIMIENTO:	Aldea chiquistepéque
CÓDIGO DEL ESTABLECIMIENTO:	10-01-0137-43	FECHA:	5/24/2024



Foto 1: Pintura exterior



Foto 2: Repello exterior e interior

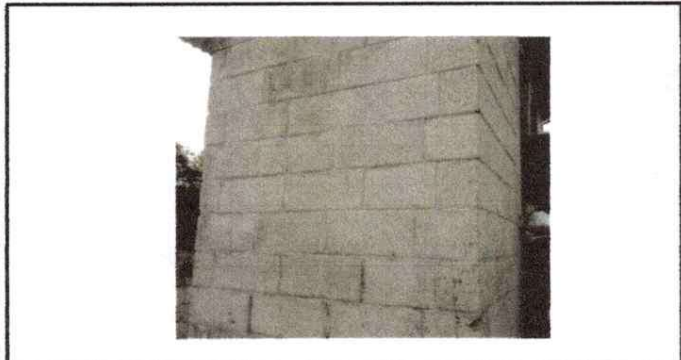

Foto 3: Sustitución e instalación de puertas

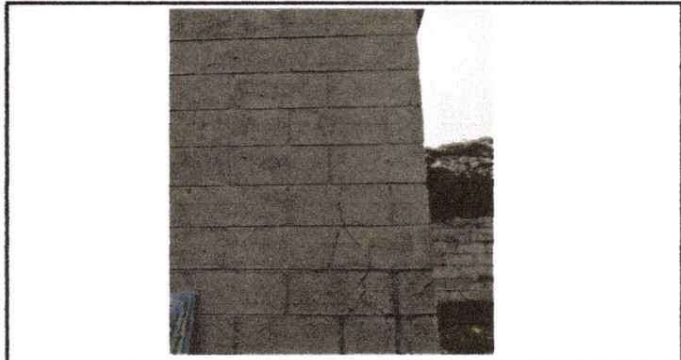

Foto 4: Sustitución de sanitarios



Foto 5: Pintura interior



Foto 6: Instalación de lavamanos

Observación: Si es necesario se pueden agregar hojas adicionales y actualizar el número de hojas.





**REGISTRO FOTOGRÁFICO
PROGRAMA DE MANTENIMIENTO DE EDIFICIOS ESCOLARES PÚBLICOS**

PRA-FOR-123
Versión 1

SITUACIÓN DEFICIENCIAS DETERMINADAS PREVIO DURANTE POSTERIOR

DEPARTAMENTO:	Suchitepéquez	MUNICIPIO:	Mazatenango
NOMBRE DEL ESTABLECIMIENTO:	EORM	DIRECCIÓN DEL ESTABLECIMIENTO:	Aldea chiquistepéque
CÓDIGO DEL ESTABLECIMIENTO:	10-01-0137-43	FECHA:	5/24/2024



Foto 1: Instalación de balcones



Foto 2: Instalación de balcones



Foto 3: Sustitución de puerta de madera por puerta de metal



Foto 4: Sustitución de puerta de madera por puerta de metal

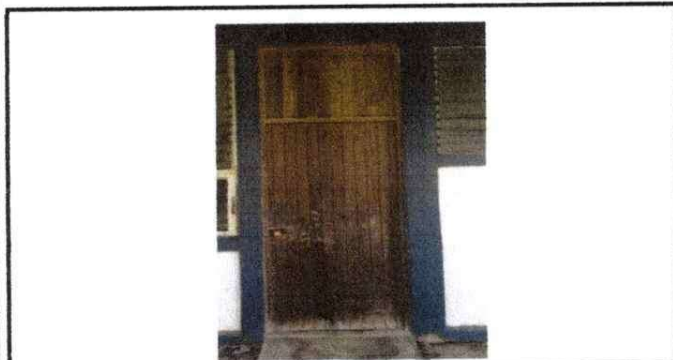

Foto 5: Mantenimiento de portón



Foto 6: Lijado y pintado de portón

Observación: Si es necesario se pueden agregar hojas adicionales y actualizar el número de hojas.

[Handwritten signatures]



Todos los documentos que se encuentran en el Sistema de Gestión de la Calidad son los documentos actualizados y controlados.



**REGISTRO FOTOGRÁFICO
PROGRAMA DE MANTENIMIENTO DE EDIFICIOS ESCOLARES PÚBLICOS**

PRA-FOR-123
Versión 1

SITUACIÓN DEFICIENCIAS DETERMINADAS

PREVIO

DURANTE

POSTERIOR

DEPARTAMENTO:	Suchitepéquez	MUNICIPIO:	Mazatenango
NOMBRE DEL ESTABLECIMIENTO:	EORM	DIRECCIÓN DEL ESTABLECIMIENTO:	Aldea Chiquistepéque
CÓDIGO DEL ESTABLECIMIENTO:	10-01-0137-43	FECHA:	24 de mayo de 2024



Foto 7: Sustitución de ventana de madera por metal



Foto 8: Sustitución de estufa rural completa



Foto 9: Sustitución de tomacorriente más iluminación



Foto 10: Instalación de ventana de metal



Foto 11: Repello y pintura exterior e interior



Foto 12: sustitución de estufa rural y plancha de metal

Observación: Si es necesario se pueden agregar hojas adicionales y actualizar el número de hojas.

[Handwritten signature]



[Handwritten signature]





**REGISTRO FOTOGRÁFICO
PROGRAMA DE MANTENIMIENTO DE EDIFICIOS ESCOLARES PÚBLICOS**

PRA-FOR-123
Versión 1

SITUACIÓN DEFICIENCIAS DETERMINADAS PREVIO DURANTE POSTERIOR

DEPARTAMENTO:	Suchitepéquez	MUNICIPIO:	Mazatenango
NOMBRE DEL ESTABLECIMIENTO:	EORM	DIRECCIÓN DEL ESTABLECIMIENTO:	Aldea Chiquistepéque
CÓDIGO DEL ESTABLECIMIENTO:	10-01-0137-43	FECHA:	24 de mayo de 2024



Foto1: Sustitución de piso de torta de concreto



Foto 2: Repello y cernido en paredes interior y exterior

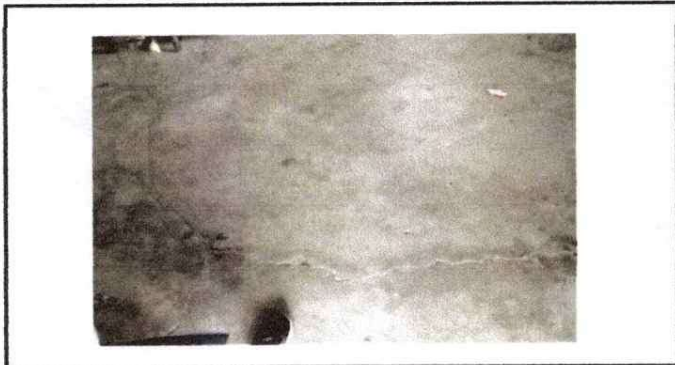

Foto 3: Pintura interior y exterior



Foto 4: Demolación de pared existente más tallado

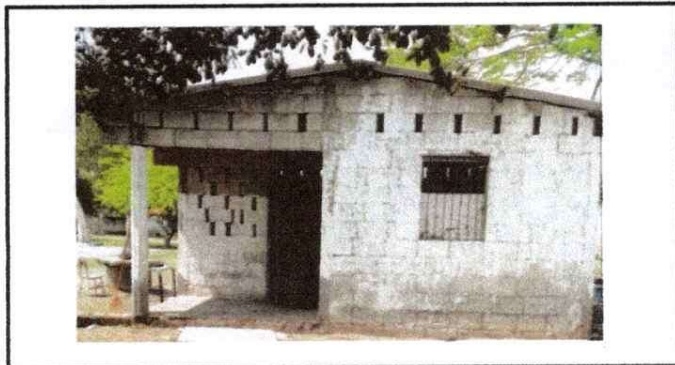

Foto 5: Sustitución de puerta metálica



Foto 6: Sustitución de láminas

Observación: Si es necesario se pueden agregar hojas adicionales y actualizarlas en el momento de las hojas.

