

SITUACIÓN DEFICIENCIAS DETERMINADAS

PREVIO

DURANTE

POSTERIOR

DEPARTAMENTO:	SUCHITEPEQUEZ	MUNICIPIO:	MAZATENANGO
NOMBRE DEL ESTABLECIMIENTO:	EORM	DIRECCIÓN DEL ESTABLECIMIENTO:	ALDEA CHICAGO
CÓDIGO DEL ESTABLECIMIENTO:	10-01-0135-43	FECHA:	30/10/2024



Foto 1: Sustrucción de puerta



Foto 2: Suministro de lava mano de concreto.



Foto 3: Sustrucción de estufa mejorada



Foto 4: Canales y bajadas de agua cubiliales



Foto 5: Remozamiento de cocina



Foto 6: Remozamiento de cocina.

Observación: Si es necesario se pueden agregar hojas adicionales y actualizar el registro de las hojas.

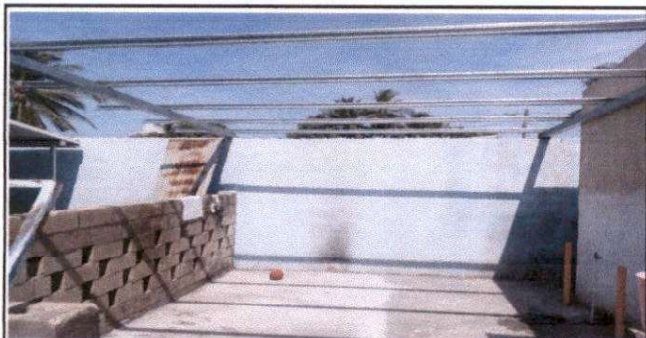
Firma y sello del Presidente de la OPF



Firma y Sello Director Centro Educativo Público

