



Ministerio de Educación
GUATEMALA

REGISTRO FOTOGRÁFICO PROGRAMA DE MANTENIMIENTO DE EDIFICIOS ESCOLARES PÚBLICOS

PRA-FOR-123
Versión 1

SITUACIÓN DEFICIENCIAS DETERMINADAS

PREVIO

DURANTE

POSTERIOR

DEPARTAMENTO:	SUCHITEPEQUEZ	MUNICIPIO:	MAZATENANGO
NOMBRE DEL ESTABLECIMIENTO:	EORM	DIRECCIÓN DEL ESTABLECIMIENTO:	CANTON CHITA
CÓDIGO DEL ESTABLECIMIENTO:	10-01-0130-43	FECHA:	15 DE MAYO DE 2024



Instalación de sistema eléctrico

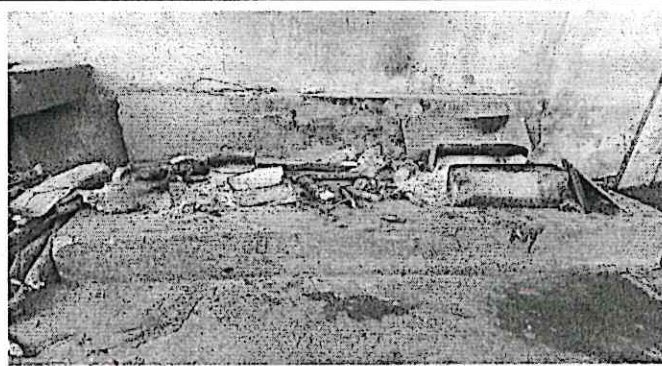

Construcción de polletón

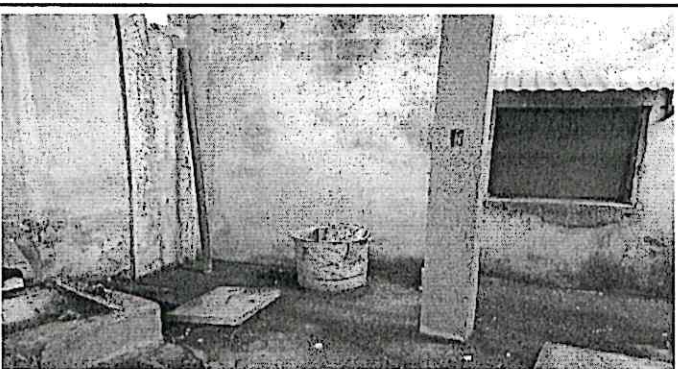

Construcción de plancha de cemento para colocación de pila

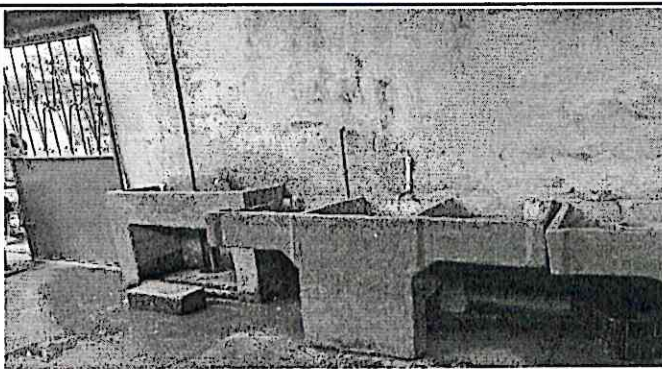

Sustitución de pilas por lavamanos de concreto revestido de azulejo

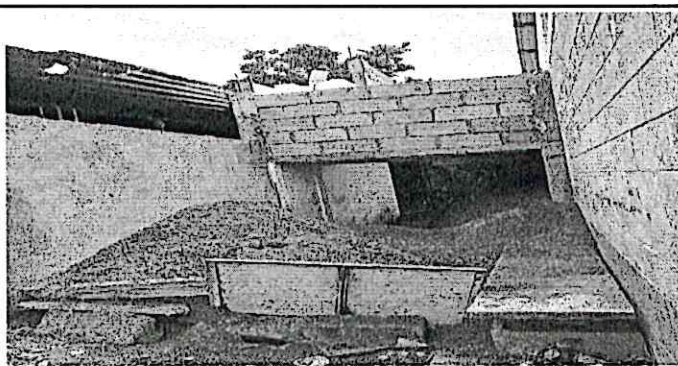

Paredes de bodega

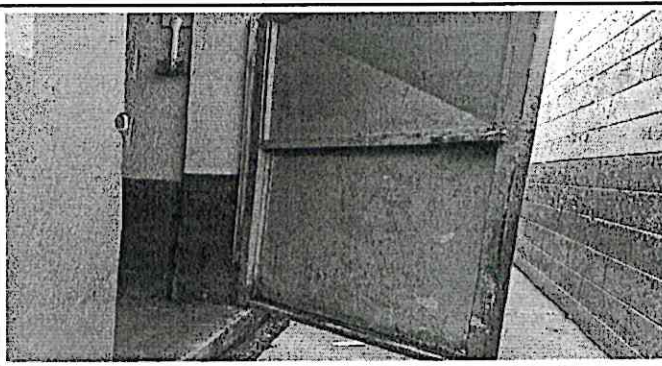

Sustitución de puerta en servicios sanitarios

Observación: Si es necesario se pueden agregar hojas adicionales y actualizar el número de hojas.



Firma y sello del Presidente de la OEP



Firma y Sello Director Centro Educativo Público



Ministerio de Educación
GUATEMALA

REGISTRO FOTOGRÁFICO PROGRAMA DE MANTENIMIENTO DE EDIFICIOS ESCOLARES PÚBLICOS

PRA-FOR-123
Versión 1

SITUACIÓN DEFICIENCIAS DETERMINADAS

PREVIO

DURANTE

POSTERIOR

DEPARTAMENTO:	SUCHITEPEQUEZ	MUNICIPIO:	MAZATENANGO
NOMBRE DEL ESTABLECIMIENTO:	EORM	DIRECCIÓN DEL ESTABLECIMIENTO:	CANTON CHITA
CÓDIGO DEL ESTABLECIMIENTO:	10-01-0130-43	FECHA:	15 DE MAYO DE 2024

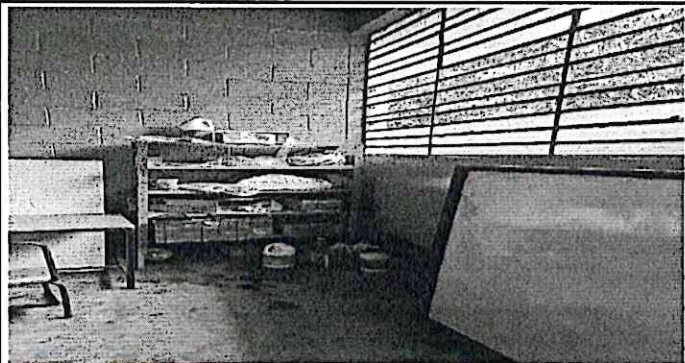

Sustitución por piso cerámico en aula



Cambio de canales parte de enfrente del establecimiento

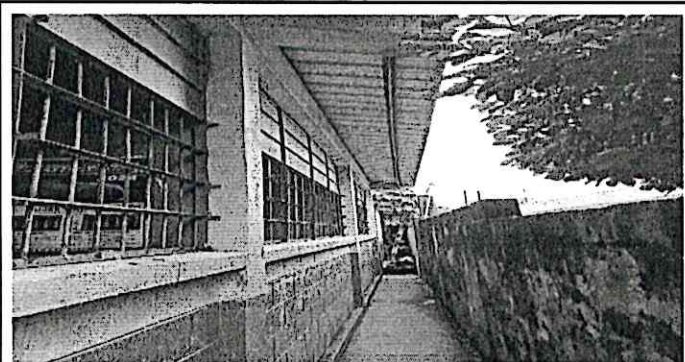

Cambio de canales parte de atrás del establecimiento

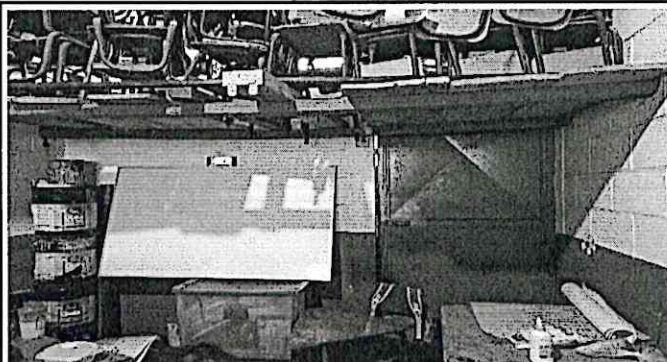

Abrir ventana y colocar balcón

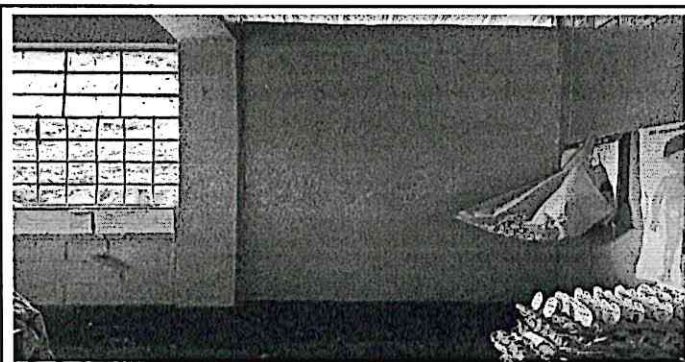

Abrir ventana y colocación de balcón



Construcción de pared

Observación: Si es necesario se pueden agregar hojas adicionales y actualizar el número de hojas.

Firma y sello del Presidente de la OPR



Firma y Sello Director Centro Educativo Público

