

SITUACIÓN DEFICIENCIAS DETERMINADAS

PREVIO

DURANTE

POSTERIOR

DEPARTAMENTO:	Suchiltepéquez	MUNICIPIO:	Mazatenango
NOMBRE DEL ESTABLECIMIENTO:	Escuela Oficial Rural Mixta, Cantón La Cuchilla	DIRECCIÓN DEL ESTABLECIMIENTO:	La Cuchilla
CÓDIGO DEL ESTABLECIMIENTO:	10 01 0128 43	FECHA:	30/05/2024

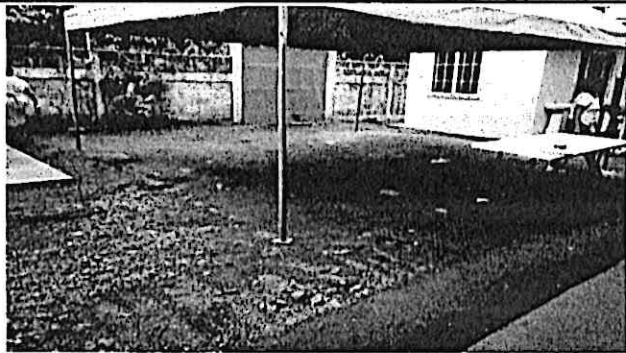

Pavimento en Ingreso

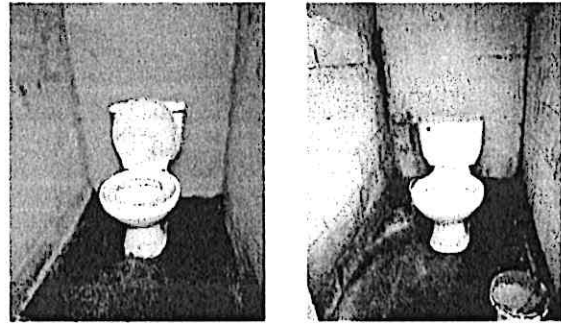

Modulo de baños

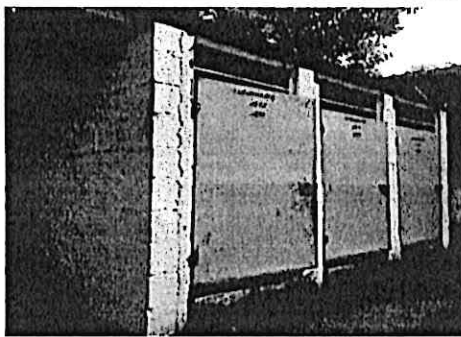

Repello y carnido + sustitución de puertas

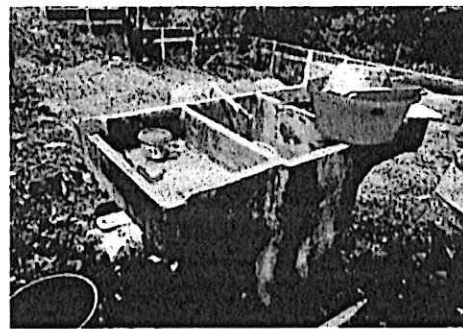

Sustitucion de pila (2 lavaderos)

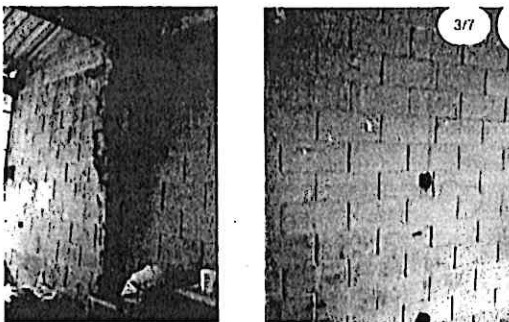

Levantado de pared block de concreto clase c (repello + carnido)



Mantenimiento y pintura de ventana existente

Observación: Si es necesario se pueden agregar hojas adicionales y actualizar el número de hojas.

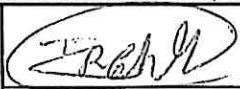

Firma y sello del

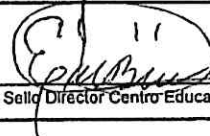
Firma y Sello Director Centro Educativo Público

