

SITUACIÓN DEFICIENCIAS DETERMINADAS

PREVIO

DURANTE

POSTERIOR

DEPARTAMENTO:	SUCHITEPEQUEZ	MUNICIPIO:	MAZATENANGO
NOMBRE DEL ESTABLECIMIENTO:	EORM	DIRECCIÓN DEL ESTABLECIMIENTO:	ALDEA SAN JOSE CHIMULBUA
CÓDIGO DEL ESTABLECIMIENTO:	10-01-0067-43	FECHA:	12/03/2024



Sustitución de piso de concreto por piso cerámico

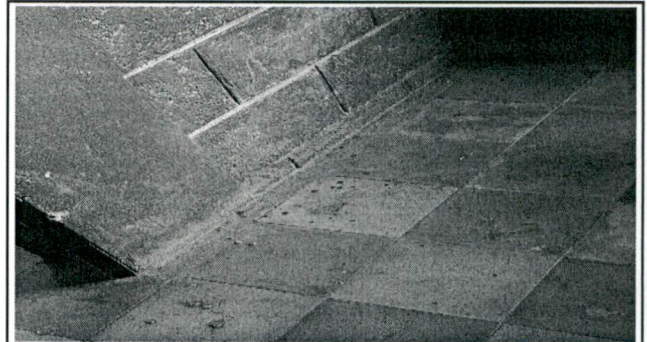

Sustitución de piso de concreto por piso cerámico



Sustitución de polletón

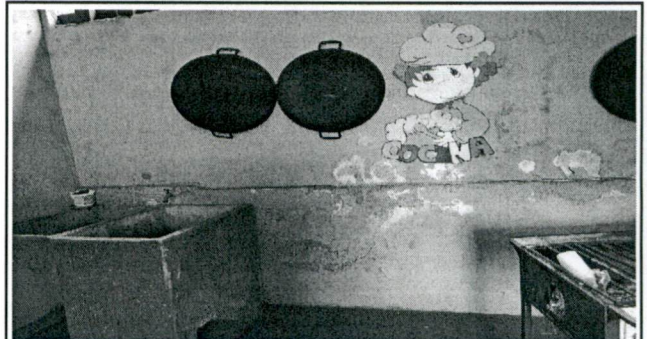

Sustitución de pila por pileta de concreto y colocación de azulejo en cocina

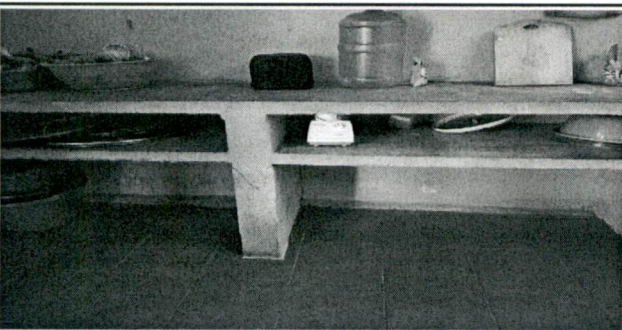



Sustitución de gabinete de concreto de cocina



Sustitución de banqueta de concreto

Observación: Si es necesario se pueden agregar hojas adicionales. Máximo de 10 hojas.

<p>Rutilia Cuyuch</p> <p>Firma y sello del Presidente de la Escuela</p>		<p>[Signature]</p> <p>Firma y Sello Director Centro Educativo Público</p>	
---	---	---	---