

SITUACIÓN DEFICIENCIAS DETERMINADAS

PREVIO

DURANTE

POSTERIOR

DEPARTAMENTO:	SUCHITEPÉQUEZ	MUNICIPIO:	MAZATENANGO
NOMBRE DEL ESTABLECIMIENTO:	EORV 'SAN BARTOLOME'	DIRECCIÓN DEL ESTABLECIMIENTO:	SECTOR 1, ALDEA EL PROGRESO
CÓDIGO DEL ESTABLECIMIENTO:	10-01-0056-43	FECHA:	18/11/2024



Instalacion de piso ceramico antideslizante



Instalacion de fachaleta



Mantenimiento a estructura (lijado, cambio de tubo , cepillado, sujeciones, aplicación de pintura)

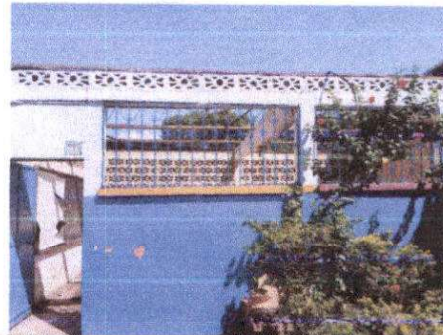

Sustitución de lámina, por lámina troquelada aluzinc calibre 26, aula modulo I





Sustitución de estructura de soporte de madera, por metal, aula modulo I.



Sustitución de tablero de flipones, aula modulo II

Observación: Si es necesario se pueden agregar hojas adicionales y actualizar el número de hojas.

 Firma y sello del Presidente de la OPF	 Firma y Sello Director Centro Educativo
---	---

