

SITUACIÓN DEFICIENCIAS DETERMINADAS PREVIO DURANTE POSTERIOR

| | | | |
|-----------------------------|-------------------|--------------------------------|--|
| DEPARTAMENTO: | SUCHITEPEQUEZ | MUNICIPIO: | MAZATENANGO |
| NOMBRE DEL ESTABLECIMIENTO: | EODP ANEXA A EOUM | DIRECCIÓN DEL ESTABLECIMIENTO: | 2da. Avenida 1-60 zona 3 Barrio San Benito |
| CÓDIGO DEL ESTABLECIMIENTO: | 10-01-0018-42 | FECHA: | 29/11/2024 |



Foto 1: sustitución de losa de patio



Foto 2: sustitución de losa de patio



Foto 3: sustitución de losa de patio

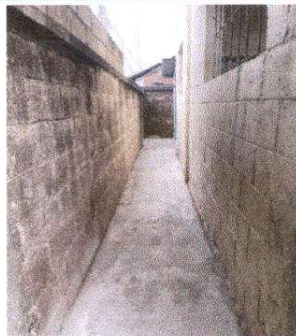

Foto 4: sustitución de tablero monofásico

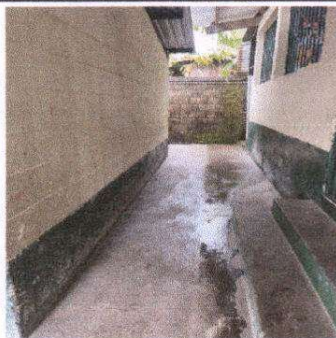

Foto 5: sustitución de cableado eléctrico



Foto 6: sustitución de switches

Observación: Si es necesario se pueden agregar hojas adicionales y actualizar el

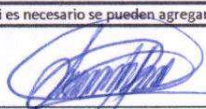

Firma y sello del Presidente de la OPF



Firma y Sello Director Centro Educativo Público

