

SITUACIÓN DEFICIENCIAS DETERMINADAS

PREVIO

DURANTE

POSTERIOR

DEPARTAMENTO:	SUCHITEPÉQUEZ	MUNICIPIO:	SANTO TOMÁS LA UNIÓN, SUCHITEPEQUEZ
NOMBRE DEL ESTABLECIMIENTO:	NUFED 348	DIRECCIÓN DEL ESTABLECIMIENTO:	CANTÓN CAMACHÉ CHIQUITO
CÓDIGO DEL ESTABLECIMIENTO:	10-17-2650-45	FECHA:	9 de septiembre 2024



Foto1: Muro perimetral que divide campo e instituto



Foto 2: Techo para cubrir pasillo entre aulas y dirección



Foto 3: Portón entrada principal y reja de división entre establecimiento y centro de salud



Foto 4: Portón auxiliar entre el campo y establecimiento



Foto 5: Loza de aulas



Foto 6: Loza de baños

Observación: Si es necesario se pueden agregar hojas adicionales y actualizar el número de hojas.

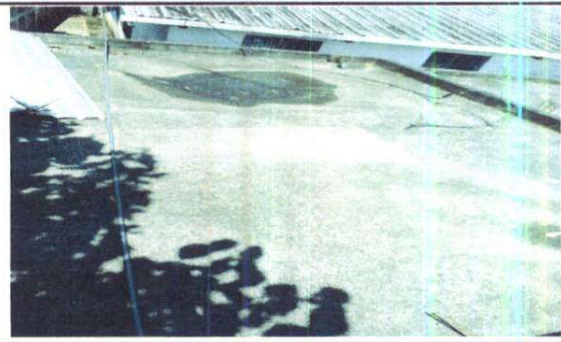
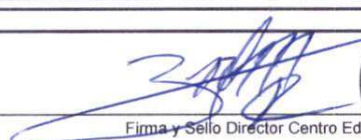

Firma y sello del Presidente de la OPF

Firma y Sello Director Centro Educativo



SITUACIÓN DEFICIENCIAS DETERMINADAS PREVIO DURANTE POSTERIOR

DEPARTAMENTO:	SUCHITEPÉQUEZ	MUNICIPIO:	SANTO TOMÁS LA UNIÓN, SUCHITEPEQUEZ
NOMBRE DEL ESTABLECIMIENTO:	NUFED 348	DIRECCIÓN DEL ESTABLECIMIENTO:	CANTÓN CAMACHÉ CHIQUITO
CÓDIGO DEL ESTABLECIMIENTO:	10-17-2650-45	FECHA:	9 de septiembre 2024



Foto1: Muro perimetral



Foto 2: Cubierta de lamina



Foto 3: Estructura de techo



Foto 4: mantenimiento a portones



Foto 5: Impreмиabilización de loza







Foto 6: Impreмиabilización de loza

Observación: Si es necesario se pueden agregar hojas adicionales, especificar el número de hojas.

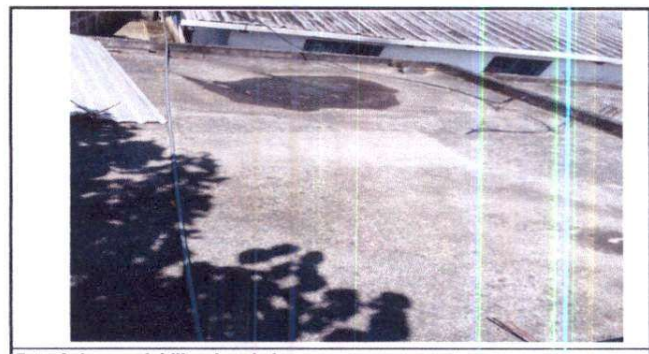
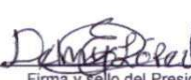
 Firma y sello del Presidente del Consejo Educativo NUFED 348 	 Firma y Sello Director Centro Educativo Público 
--	--