



**REGISTRO FOTOGRÁFICO
PROGRAMA DE MANTENIMIENTO DE EDIFICIOS ESCOLARES PÚBLICOS**

PRA-FOR-123
Versión 1

SITUACIÓN DEFICIENCIAS DETERMINADAS

PREVIO

DURANTE

POSTERIOR

DEPARTAMENTO:	Sololá	MUNICIPIO:	Santiago Atitlán
NOMBRE DEL ESTABLECIMIENTO:	EORM CANTÓN TZANJUYÚ	DIRECCIÓN DEL ESTABLECIMIENTO:	CANTÓN TZANJUYÚ
CÓDIGO DEL ESTABLECIMIENTO:	07-19-2441-43	FECHA:	20/02/2024



Foto 7: el portón presenta trabas en momento de abrir. Necesita ser reemplazada por una nueva.



Foto 8: En el segundo nivel de la escuela, las barandas están oxidadas. Necesitan ser reemplazadas por nuevas.



Foto 9: los marcos de metal están oxidadas y vidrios quebrados. Necesita reparación y pintada de marcos y reposición de vidrios.



Foto 10: El piso del patio acumula agua y está en mal estado. Necesita remodelación y colocación de piso antideslizantes.



Foto 11: Los inodoros están en mal estado. Se necesita reemplazar por nuevos.



Foto 12: Los lavamanos están en mal estado. Se necesita nuevos lavamanos y fundir repisa de concreto con azulejos.

Observación: Si es necesario se pueden agregar hojas adicionales y actualizar el número de hojas.

Firma y sello del Presidente de la OPF

Firma y Sello Director Centro Educativo Público

SITUACIÓN DEFICIENCIAS DETERMINADAS

PREVIO

DURANTE

POSTERIOR

DEPARTAMENTO:	Solá	MUNICIPIO:	Santiago Atitlán
NOMBRE DEL ESTABLECIMIENTO:	EORM CANTÓN TZANJUYÚ	DIRECCIÓN DEL ESTABLECIMIENTO:	CANTÓN TZANJUYÚ
CÓDIGO DEL ESTABLECIMIENTO:	07-19-2441-43	FECHA:	20/02/2024



Foto 1: El espacio que ocupa la estufa industrial obstruye el paso de la puerta por lo que necesita demoler repisas para acomodar la estufa.



Foto 2: La caja de metal está muy gastada. Necesita ser sustituida.



Foto 3: Las ollas grandes no tienen lugar para guardarlas. Necesita la elaboración de una estantería tipo rejillas.



Foto 4: las puertas de madera para la alacena están flojas, se traban las llaves y en algunas se caen solas. Se necesitan sustituirlas por nuevas puertas de metal.



Foto 5: la estufa industrial está oxidada y picada. Necesita ser reemplazada.



Foto 6: La puerta está oxidada. Necesita ser reemplazada por una nueva. En otras puertas, cambio de chapas.

Observación: Si es necesario se pueden agregar hojas adicionales y actualizar el número de hojas.

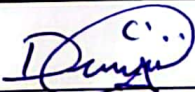

Firma y sello del Presidente de la OPE



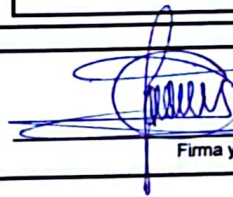

Firma y Sello Director Centro Educativo Público



SITUACIÓN DEFICIENCIAS DETERMINADAS

PREVIO

DURANTE

POSTERIOR

DEPARTAMENTO:	Sololá	MUNICIPIO:	Santiago Atitlán
NOMBRE DEL ESTABLECIMIENTO:	EORM CANTÓN TZANJUYÚ	DIRECCIÓN DEL ESTABLECIMIENTO:	CANTÓN TZANJUYÚ
CÓDIGO DEL ESTABLECIMIENTO:	07-19-2441-43	FECHA:	20/02/2024



Foto 13: la tubería debajo de la pila está quebrada. Necesita cambio de sifón y válvula de depósito de agua.



Foto 14: La fosa séptica se encuentra en mal estado. Se necesita limpieza y cambio de tubería.

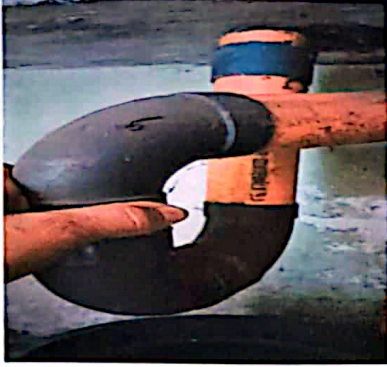

Foto 15: El techo de la bodega de madera se está pudriendo. Se necesita entarimado, anclaje de varilla y fundición con drenaje.





Foto 16: El depósito de agua instalado en el último nivel está roto y las llaves están desgastadas. Se necesita sustitución del mismo.

Observación: Si es necesario se pueden agregar hojas adicionales y actualizar el número de hojas.

Firma y sello del Presidente de la OPE

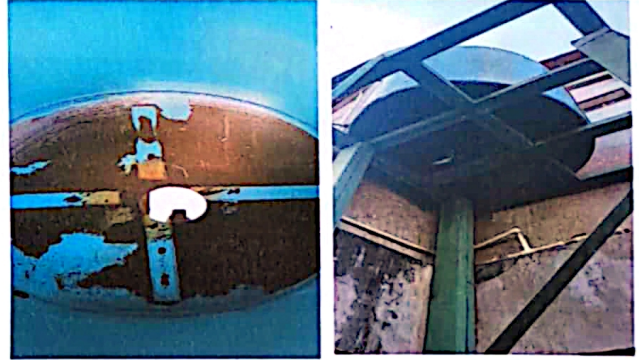

Firma y Sello Dirección Centro Educativo Público

