



**REGISTRO FOTOGRÁFICO  
PROGRAMA DE MANTENIMIENTO DE EDIFICIOS ESCOLARES PÚBLICOS**

PRA-F  
1

Ministerio de Educación  
Guatemala

SITUACIÓN DEFICIENCIAS DETERMINADAS

PREVIO

DURANTE

POSTERIOR

DEPARTAMENTO:	Sololá	MUNICIPIO:	Santiago Atitlán
NOMBRE DEL ESTABLECIMIENTO:	Escuela Oficial Rural Mixta	DIRECCIÓN DEL ESTABLECIMIENTO:	Aldea San Antonio Chacayá
CÓDIGO DEL ESTABLECIMIENTO:	07-19-0545-43	FECHA:	20/02/2024



FOTO 1 Vista de reparación del lado derecho



FOTO 2 vista de reparación del lado izquierdo



FOTO 3 Vista de la reparación del lado derecho

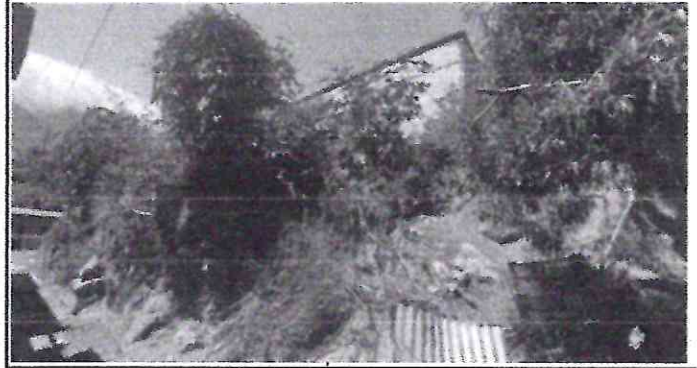

FOTO 4 reparación del lado atrás de la escuela



FOTO 5 vista del lado frontal y la esquina derecha de la escuela



FOTO 6 parte frontal del lado izquierdo de la escuela.

Observación: Si es necesario se pueden agregar hojas adicionales y actualizar el número de hojas.

Firma y sello del Presidente de la OPF

Firma y Sello Director Centro Educativo Público