

SITUACIÓN DEFICIENCIAS DETERMINADAS

PREVIO

DURANTE

POSTERIOR

DEPARTAMENTO:	SOLOLÁ	MUNICIPIO:	SANTIAGO ATITLÁN
NOMBRE DEL ESTABLECIMIENTO:	ESCUELA OFICIAL RURAL MIXTA JM	DIRECCIÓN DEL ESTABLECIMIENTO:	CANTÓN PANAJ
CÓDIGO DEL ESTABLECIMIENTO:	07-19-0387-43	FECHA:	20/02/2024



Foto 1: Levantado de Muro perimetral



Foto 2: Levantado de Techo del aula de Segundo B



Foto 3: Cambio de Techado por goteo del aula de quinto B



Foto 4: Elaboracion de ventan del aula de Segundo Primaria



Foto 5: Elaboración de puerta de salida de EMERGENCIA DE TODA LA ESCUELA y pueta del aula de Segundo B



Foto 6: Colocacion de piso del aula de segundo grado

Observación: Si es necesario se pueden agregar hojas adicionales y actualizar el número de hojas.

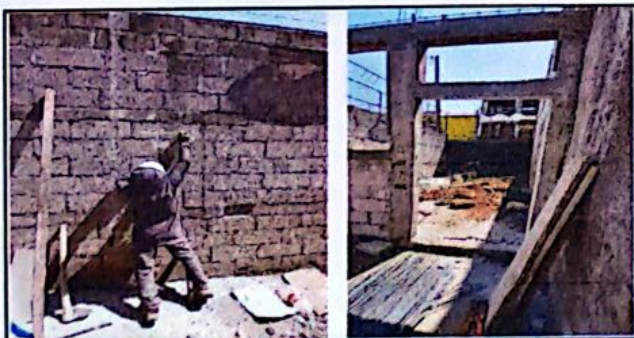
JUNTA ESCOLAR
Firma y sello del Presidente de la OPF

ESCUELA OFICIAL RURAL MIXTA JM
DIRECCIÓN
Firma y Sello Director Centro Educativo Público

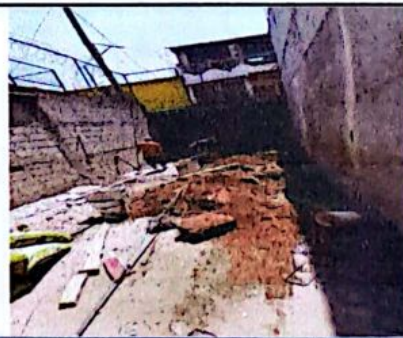
SITUACIÓN DEFICIENCIAS DETERMINADAS

PREVIO

DURANTE

POSTERIOR

DEPARTAMENTO:	SOLOLÁ	MUNICIPIO:	SANTIAGO ATITLÁN
NOMBRE DEL ESTABLECIMIENTO:	ESCUELA OFICIAL RURAL MIXTA JM	DIRECCIÓN DEL ESTABLECIMIENTO:	CANTÓN PANAJ
CÓDIGO DEL ESTABLECIMIENTO:	07-19-0387-43	FECHA:	20/02/2024



Foto7: Pintada de la escuela



Foto 8: Elaboración de encimera para la cocina, puertas de metal.



Foto 9: Elaboración de encimera y gavetas extraíble

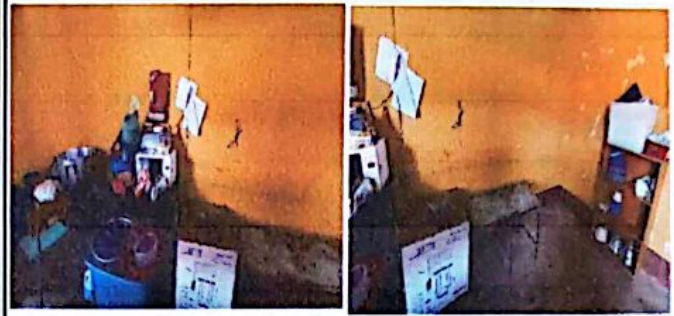

Foto 4:

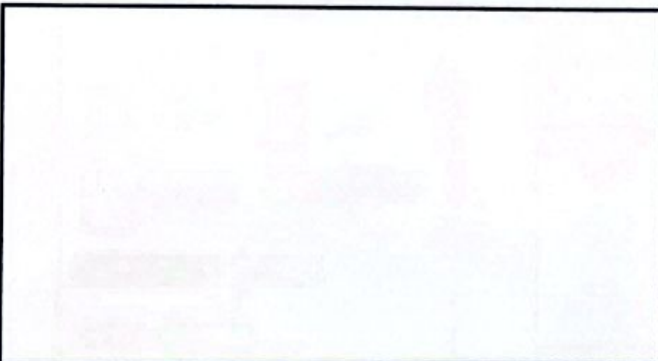

Foto 5:



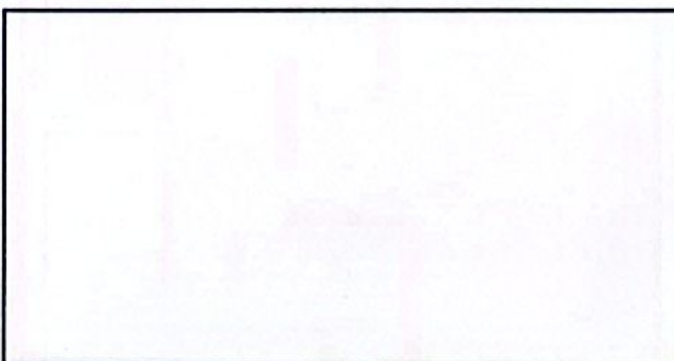

Foto 6:

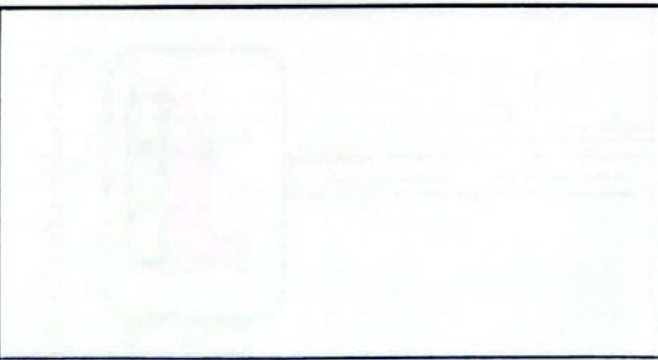
Observación: Si es necesario se pueden agregar hojas adicionales y actualizar el número de hojas.

 
Firma y sello del Presidente de la OPF

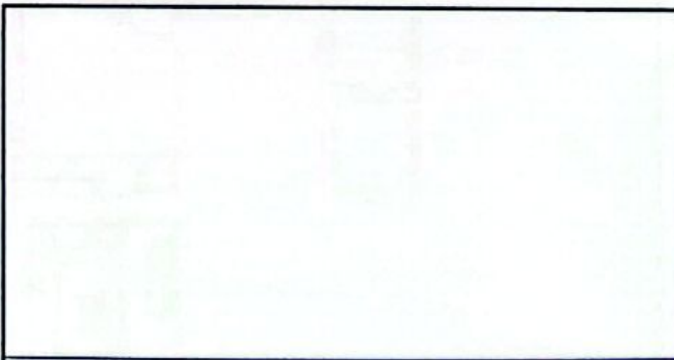
 
Firma y Sello Director Centro Educativo Público