

SITUACIÓN DEFICIENCIAS DETERMINADAS

PREVIO

DURANTE

POSTERIOR

DEPARTAMENTO:	Sololá	MUNICIPIO:	Santiago Atitlán
NOMBRE DEL ESTABLECIMIENTO:	Escuela Oficial Rural Mixta Cerro de Oro	DIRECCIÓN DEL ESTABLECIMIENTO:	Aldea Cerro de Oro
CÓDIGO DEL ESTABLECIMIENTO:	07-19-0383-43	FECHA:	8/02/2024



Se cambia el duroport que se tiene para evitar el calor en las aulas.



Se coloca cielo falso en este espacio del pasillo ya que acumula calor en las aulas por la altura de las paredes muy bajas



En la entrada frente la dirección se colocará cielo falso por las laminas que acumula mucho calor en las aulas



En esta aula también se cambiará el duroport que se tiene por un material mejorada para evitar el calor



Como en las otras aulas por el deterioro del duroport que se tiene se cambia por un material mejorada para el bienestar de los niños

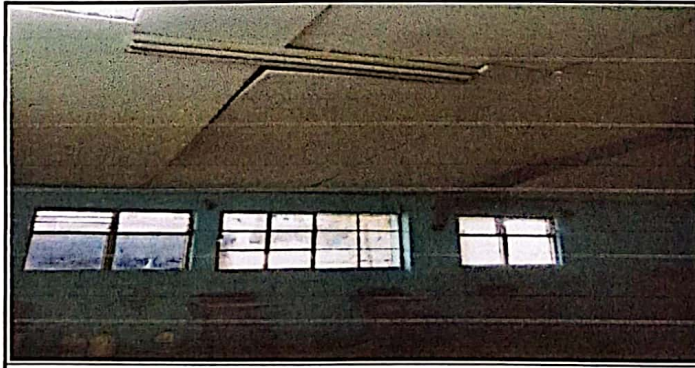

También se cambiará duroport en esta aula por el deterioro y las condiciones en que se encuentra.

Observación: Si es necesario se pueden agregar hojas adicionales y actualizar el número de hojas.

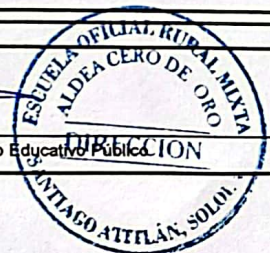

Firma y sello del Presidente de la OPF

Firma y Sello Director Centro Educativo Público