



**REGISTRO FOTOGRÁFICO
PROGRAMA DE MANTENIMIENTO DE EDIFICIOS ESCOLARES PÚBLICOS**

PRA-FOR-123
Versión 1

SITUACIÓN DEFICIENCIAS DETERMINADAS

PREVIO

DURANTE

POSTERIOR

DEPARTAMENTO:	Sololá	MUNICIPIO:	Santiago Atitlán
NOMBRE DEL ESTABLECIMIENTO:	EORM	DIRECCIÓN DEL ESTABLECIMIENTO:	Caserío Tzanguacal, Aldea Cerro de Oro
CÓDIGO DEL ESTABLECIMIENTO:	07-19-0013-43	FECHA:	07/02/2024



Foto 1: se muestra las ventana del modulo 1 a intervenir en remozamiento de cubierta de ventanas de madera en mal estado.



Foto 2: se observa las puertas y ventanas del módulo 2 en trabajos de remozamiento, consiste en lijadas de las mismas.



Foto 3: Se observa las puertas de los baños y puerta principal de las aulas que hay necesidad de intervenir remozamiento en lijar las mismas.



Foto 4: Se muestra las puertas y ventanas de madera del módulo 3, a intervenir el remozamiento de lijar las mismas.



Foto 5: Se observa el módulo 3 que hay necesidad de intervenir el remozamiento de cubierta de techo. (Estructura portante y lámina existente en mal estado).



Foto 6: el interior de las aulas del módulo 3, el ambiente donde se muestra estructura portante actual de madera y de lámina en mal estado, las cuales necesitan ser sustituidas.

Observación: Si es necesario se pueden agregar hojas adicionales y actualizar el número de hojas.

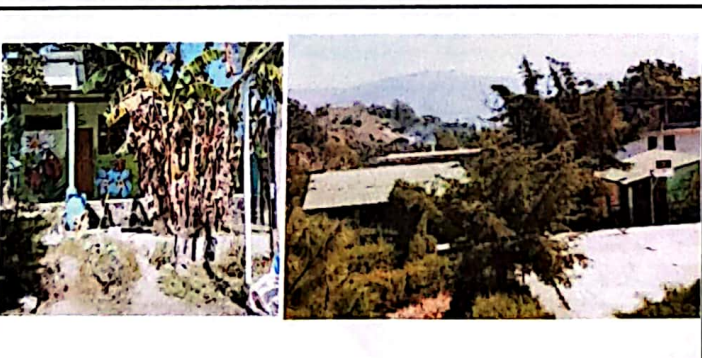
 Firma y sello del Presidente de la DPF	 Firma y sello Director Centro Educativo Público
---	---

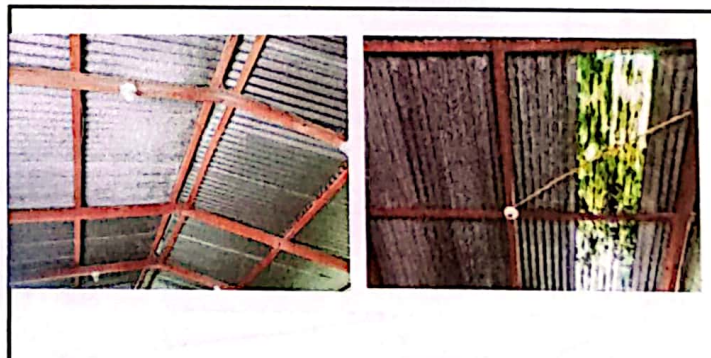

Todos los documentos que se encuentran en el Sitio Web del Sistema de Gestión de la Calidad son los documentos actualizados y controlados.