

SITUACIÓN DEFICIENCIAS DETERMINADAS      PREVIO       DURANTE       POSTERIOR

DEPARTAMENTO:	Sololá	MUNICIPIO:	San Pedro La Laguna
NOMBRE DEL ESTABLECIMIENTO:	Instituto Nacional de Educación Diversificada	DIRECCIÓN DEL ESTABLECIMIENTO:	4a. Avenidad D 5-35 zona 2 , Cantón Chuacanté
CÓDIGO DEL ESTABLECIMIENTO:	07-18-0008-46	FECHA:	26/09/2024

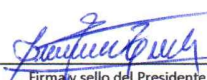

Observación: Si es necesario se pueden agregar hojas adicionales y actualizar el número de hojas.

  
 Firma y sello del Presidente de la OPF

  
 Firma y Sello Director Centro Educativo Público

Organización de Padres de Familia OPF  
 Del Instituto Nacional de Educación Diversificada  
 San Pedro La Laguna, Sololá

INSTITUTO NACIONAL DE EDUCACIÓN DIVERSIFICADA  
 DIRECCION  
 SAN PEDRO LA LAGUNA  
 SOLOLA



**REGISTRO FOTOGRÁFICO  
PROGRAMA DE MANTENIMIENTO DE EDIFICIOS ESCOLARES PÚBLICOS**

PRA-FOR-123  
Versión 1

SITUACIÓN DEFICIENCIAS DETERMINADAS

PREVIO

DURANTE

POSTERIOR

DEPARTAMENTO:	Sololá	MUNICIPIO:	San Pedro La Laguna
NOMBRE DEL ESTABLECIMIENTO:	Instituto Nacional de Educación Diversificada	DIRECCIÓN DEL ESTABLECIMIENTO:	4a. Avenidad D 5-35 zona 2 , Cantón Chuacanté
CÓDIGO DEL ESTABLECIMIENTO:	07-18-0008-46	FECHA:	26/09/2024



Foto7: . Instalación de mingitorio



Foto 8: Reparación y mantenimiento de porton de entrada



Observación: Si es necesario se pueden agregar hojas adicionales y actualizar el número de hojas.

Firma y sello del Presidente de la OPEF Educación Diversificada

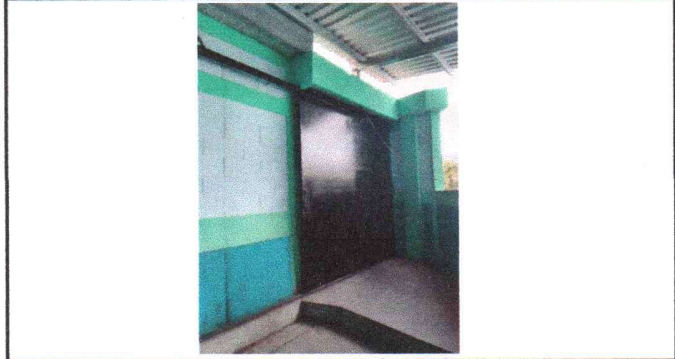
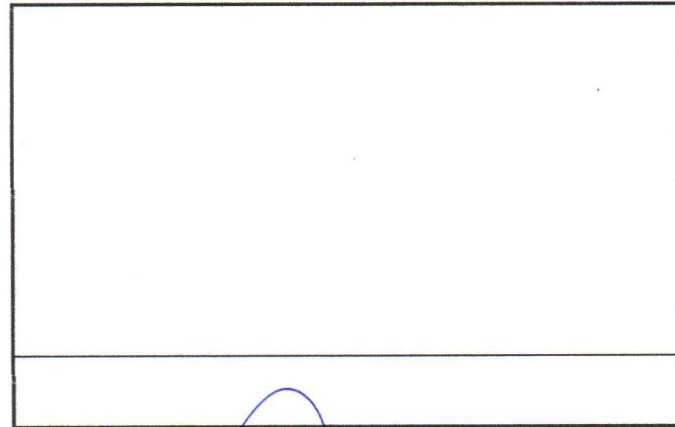
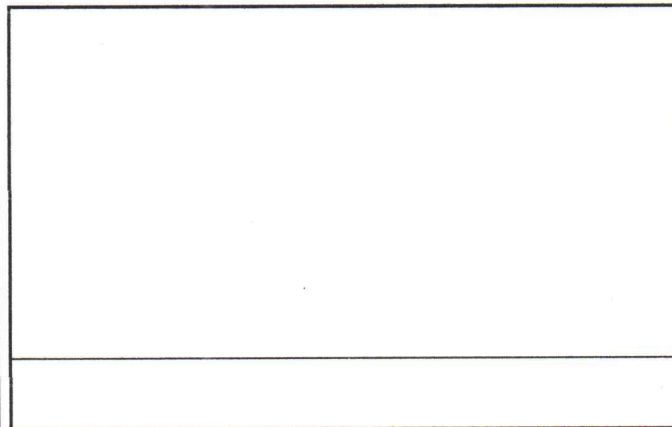
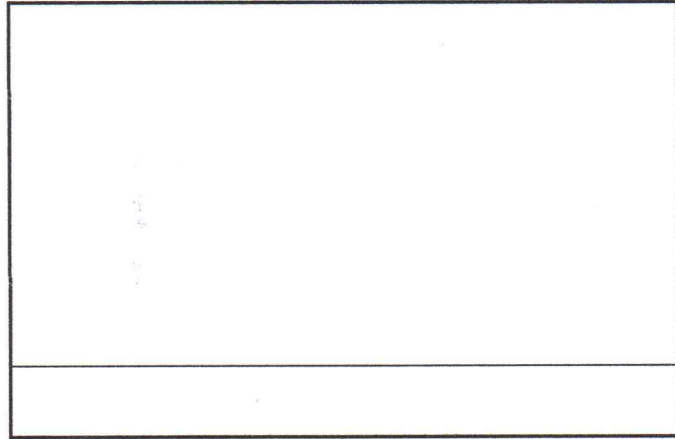
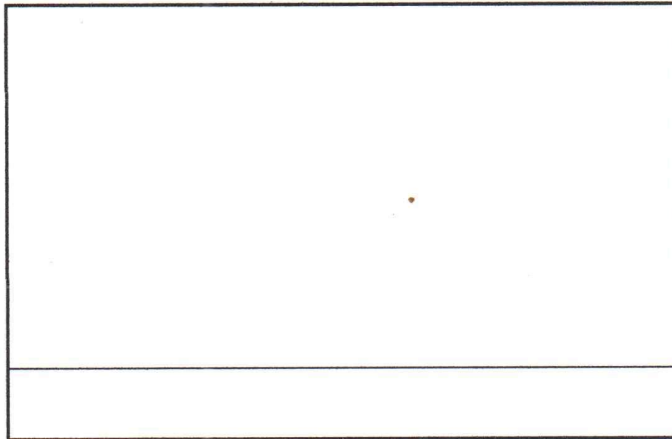

Firma y Sello Director Centro Educativo Pública

