

SITUACIÓN DEFICIENCIAS DETERMINADAS

PREVIO

DURANTE

POSTERIOR

DEPARTAMENTO:	Sololá	MUNICIPIO:	San Juan Laguna
NOMBRE DEL ESTABLECIMIENTO:	Escuela Oficial Rural Mixta	DIRECCIÓN DEL ESTABLECIMIENTO:	Aldea Pasajquim
CÓDIGO DEL ESTABLECIMIENTO:	07-17-0354-43	FECHA:	19 de febrero 2024



Foto1: Innodoro en mal estado y no funciona con normalidad.



Foto 2: ubicación de los sanitarios mal diseñados.



Foto 3: Piso en mal estado.



Foto 4: Lavamos inservibles.

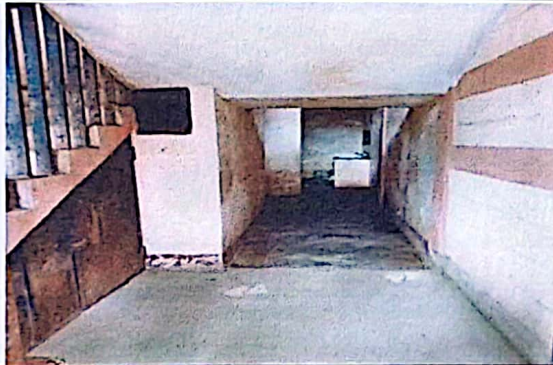

Foto 5: Pila despintada y mal ubicada.



Foto 6: Cambio de puertede acceso principal

Observación: Si es necesario se pueden agregar hojas adicionales y actualizar el número de hojas.

*[Handwritten Signature]*

Firma y sello del Presidente de la OPE



*[Handwritten Signature]*

Firma y Sello Director Centro Educativo Público

