

SITUACIÓN DEFICIENCIAS DETERMINADAS

PREVIO

DURANTE

POSTERIOR

DEPARTAMENTO:	SOLOLA ✓	MUNICIPIO:	SAN LUCAS TOLIMÁN ✓
NOMBRE DEL ESTABLECIMIENTO:	ESCUELA OFICIAL RURAL MIXTA ✓	DIRECCIÓN DEL ESTABLECIMIENTO:	COLONIA SAN ANDRÉS, SAN UCAS TOLIMAN ✓
CÓDIGO DEL ESTABLECIMIENTO:	07-13-3070-43 ✓	FECHA:	06 DE SEPTIEMBRE DE 2024 ✓



El patio y entrada al establecimiento en mal estado debido a la lluvia. ✓

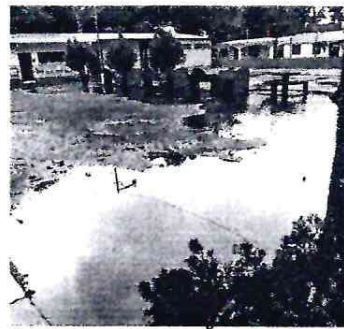

El acceso a la escuela es a través del patio completamente inundado en tiempo de lluvia. ✓



El patio se observa peligroso al transitar por el lodo. ✓



Espacio que necesita ser pavimentado para evitar en tiempo de verano polvo y en tiempo de invierno lodo. ✓



Parte frontal del patio que necesita ser pavimentado ✓



patio de las aulas en mal estado. ✓

Observación: Si es necesario se pueden agregar hojas adicionales y actualizar el número de hojas.

[Handwritten Signature]

Firma y sello del Presidente de la OPA



[Handwritten Signature]

Firma y Sello Director Centro Educativo Público

