



**REGISTRO FOTOGRÁFICO
PROGRAMA DE MANTENIMIENTO DE EDIFICIOS ESCOLARES PÚBLICOS**

PRA-FOR-123
Versión 1

SITUACIÓN DEFICIENCIAS DETERMINADAS PREVIO DURANTE POSTERIOR

DEPARTAMENTO:	SOLOLÁ	MUNICIPIO:	SAN LUCAS TOLIMÁN
NOMBRE DEL ESTABLECIMIENTO:	ESCUELA OFICIAL RURAL MIXTA	DIRECCIÓN DEL ESTABLECIMIENTO:	CASERÍO TOTOLYÁ
CÓDIGO DEL ESTABLECIMIENTO:	07-13-0008-43	FECHA:	6/09/2024



Foto 1: Circulación del Centro Educativo en mal estado.



Foto 2: Circulación de malla en mal estado.



Foto 3: Circulación en mal estado vista desde enfrente de la escuela

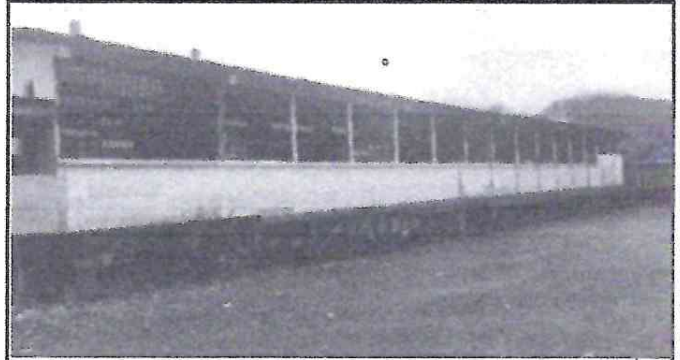

Foto 4:



Foto 5:

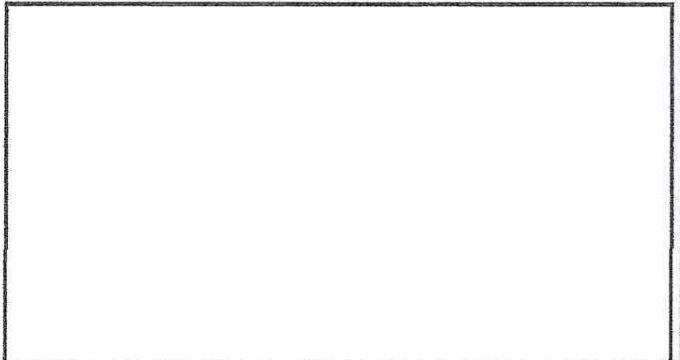

Foto 6:

Observación: Si es necesario se pueden agregar hojas adicionales y actualizar el número de hojas.

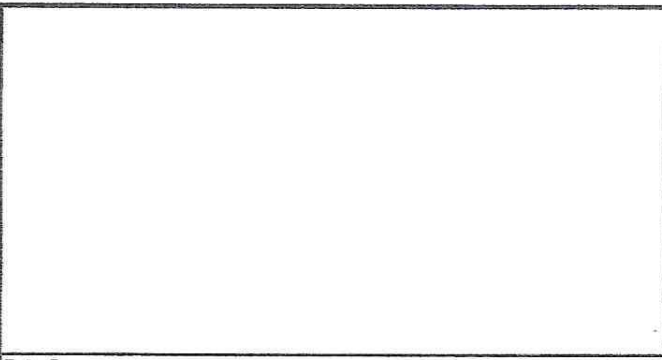
Firma y sello del Presidente de la OPF

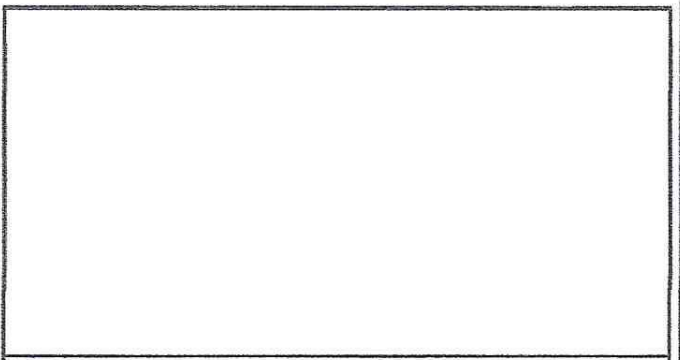

Firma y Sello Director Centro Educativo Público

