

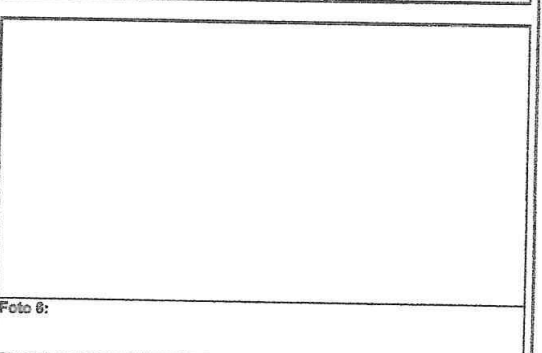

SITUACIÓN DEFICIENCIAS DETERMINADAS: PREVIO  DURANTE  POSTERIOR

DEPARTAMENTO:	SOLOLÁ	MUNICIPIO:	SAN ANTONIO PALOPÓ
NOMBRE DEL ESTABLECIMIENTO:	EORM "GREGORIO THOMAS SHCAFFER REGAN	DIRECCIÓN DEL ESTABLECIMIENTO:	ALDEA AGUA ESCONDIDA
CÓDIGO DEL ESTABLECIMIENTO:	07-12-0299-43	FECHA:	19/06/2024

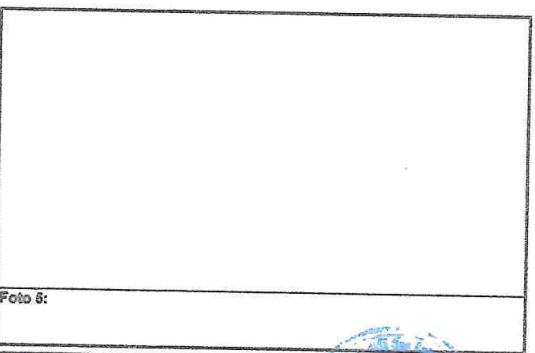
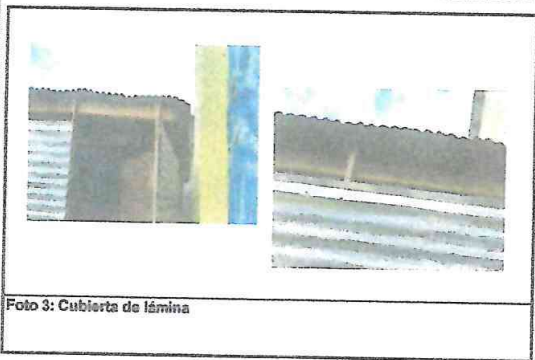

Observación: Si es necesario se pueden agregar hojas adicionales y actualizar el número de hojas.

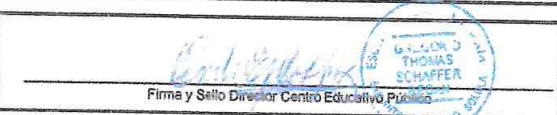
 Firma y sello del Presidente de la OPR	 Firma y Sello Director Centro Educativo Público
---	---