

SITUACIÓN DEFICIENCIAS DETERMINADAS

PREVIO

DURANTE

POSTERIOR

DEPARTAMENTO:	Sololá	MUNICIPIO:	
NOMBRE DEL ESTABLECIMIENTO:	Instituto Nacional de Educación Diversificada -INED-	DIRECCIÓN DEL ESTABLECIMIENTO:	Aldea Agua Escondida, San Antonio Palopó, Sololá
CÓDIGO DEL ESTABLECIMIENTO:	07-12-0007-46	FECHA:	15 de noviembre de 2024



Foto1: Reparación de Sistema Eléctrico



Foto 2: Reparación de Sistema eléctrico (cocina)



Foto 3: continuidad de cocina



Foto 4: sustitución de portón de rejas

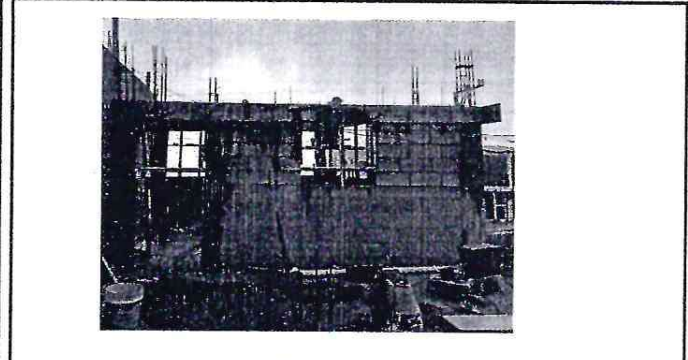

Foto 5: sustitución de balcón



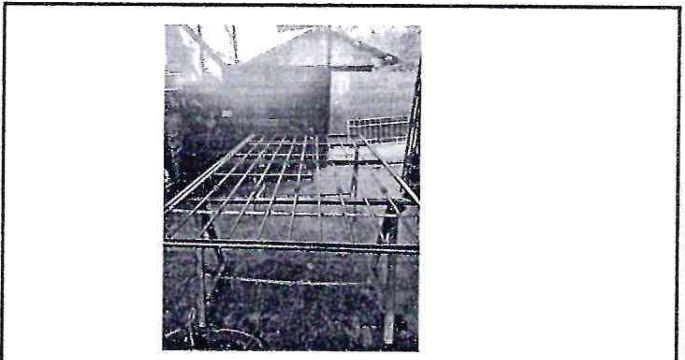

Foto 6: sustitución de ventanas

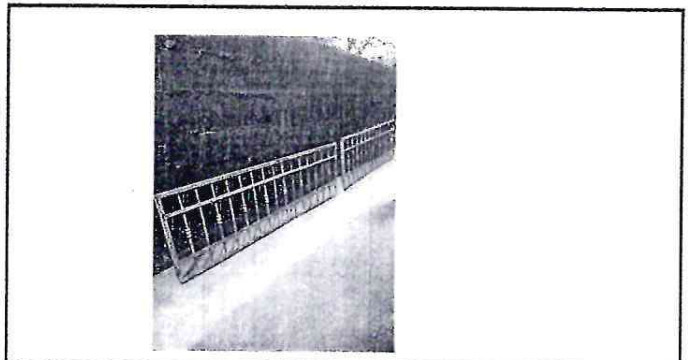
Observación: Si es necesario se pueden agregar hojas adicionales y actualizar el número de hojas.

Firma y sello del Presidente de la OPE

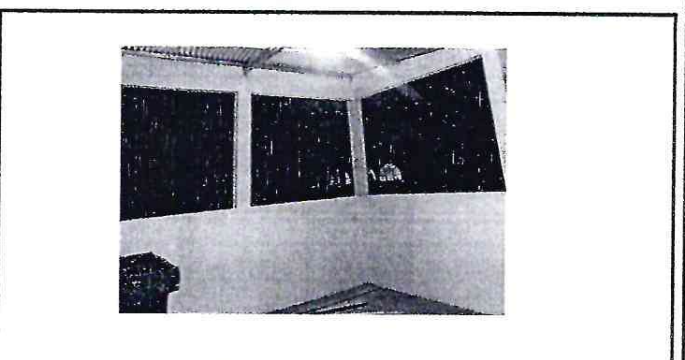

Firma y Sello Director Centro Educativo Público

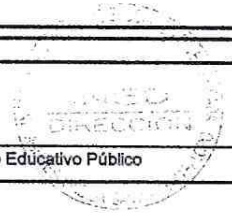



Ministerio de Educación
Guatemala

REGISTRO FOTOGRÁFICO PROGRAMA DE MANTENIMIENTO DE EDIFICIOS ESCOLARES PÚBLICOS

PRA-FOR-12
Versión

SITUACIÓN DEFICIENCIAS DETERMINADAS

PREVIO

DURANTE

POSTERIOR

DEPARTAMENTO:	Sololá	MUNICIPIO:	
NOMBRE DEL ESTABLECIMIENTO:	Instituto Nacional de Educación Diversificada -INED-	DIRECCIÓN DEL ESTABLECIMIENTO:	Aldea Agua Escondida, San Antonio Palopó, Sololá
CÓDIGO DEL ESTABLECIMIENTO:	07-12-0007-46	FECHA:	15 de noviembre de 2024



Foto 7: Estructura de techo



Foto 8: Cubierta de lámina



Foto 9: Reparación y mantenimiento de cisterna/depósito de agua

Foto 10:

Foto 11:

Foto 12:

Observación: Si es necesario se pueden agregar hojas adicionales y actualizar el número de hojas.

Firma y sello del Presidente de la OPR



Firma y Sello Director Centro Educativo Público

