

SITUACIÓN DEFICIENCIAS DETERMINADAS PREVIO DURANTE POSTERIOR

DEPARTAMENTO:	Sololá	MUNICIPIO:	PANAJACHEL
NOMBRE DEL ESTABLECIMIENTO:	EODP ANEXA A EOUM	DIRECCIÓN DEL ESTABLECIMIENTO:	1A. CALLE 2-01 A ZONA 2 BARRIO CAPULIN.
CÓDIGO DEL ESTABLECIMIENTO:	07-10-0270-42	FECHA:	19 DE FEBRERO DE 2024



Foto 1: patio de tierra peligroso invierno por lodo y verano por polvo por tanto niños lastimados



Foto 2: No existe bajada de agua pluviales

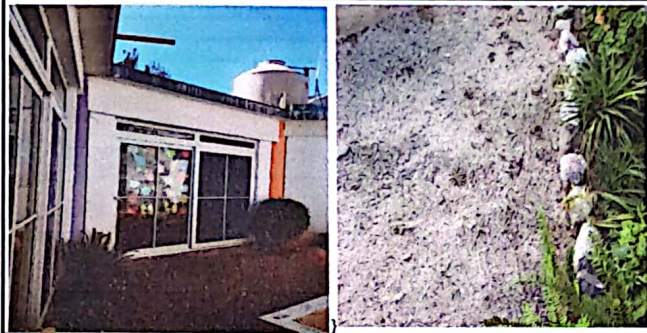

Foto 3: detritado y creación de hongos paredes sucias.



Foto 4: Cambio de flote por detrido.



Foto 5: Reparación de repello y cernido de paredes

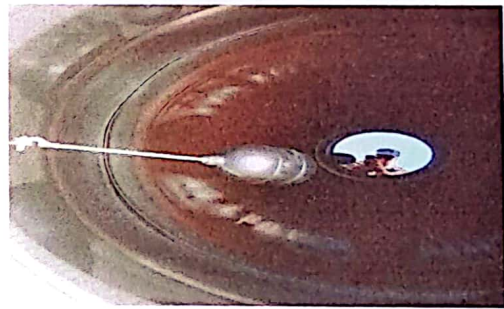

Foto 6: Reparación de repello y cernido de paredes

Observación: si es necesario se pueden agregar hojas adicionales y actualizar el número de hojas.

[Handwritten Signature]
Firma y sello del Presidente del Consejo Educativo

[Handwritten Signature]
Firma y Sello Director Centro Educativo Público