



Ministerio de Educación
Guatemala

REGISTRO FOTOGRÁFICO PROGRAMA DE MANTENIMIENTO DE EDIFICIOS ESCOLARES PÚBLICOS

PRA-FOR-1:
Versión

SITUACIÓN DEFICIENCIAS DETERMINADAS

PREVIO

DURANTE

POSTERIOR

DEPARTAMENTO:	SOLOLÁ	MUNICIPIO:	SAN ANDRÉS SEMETABAJ
NOMBRE DEL ESTABLECIMIENTO:	INSTITUTO NACIONAL DE EDUCACIÓN BÁSICA DE T	DIRECCIÓN DEL ESTABLECIMIENTO:	ALDEA GODÍNEZ, SAN ANDRÉS SEMETABAJ, SOLOLÁ
CÓDIGO DEL ESTABLECIMIENTO:	07-09-2595-45	FECHA:	13/05/2024

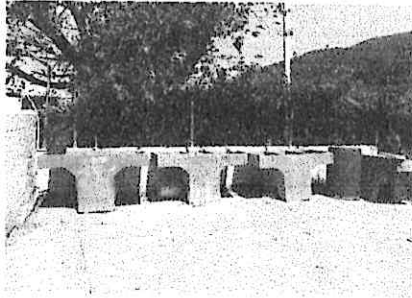

Cubierta de Lámina y estructura de techo.



Mantenimiento de estructura (lijado, cambio de tubo, sujeciones, y aplicación de pintura)



sustitución de piso cerámico



Pintura de muros exteriores e interiores



Sustitución de accesorios e inodoro (contrallave, tubo de abasto y tanque)



Sustitución de lavamanos.

Observación: Si es necesario se pueden agregar hojas adicionales y actualizar el número de hojas.

Firma y sello del Presidente de la OPE

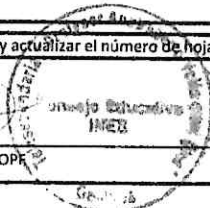

Firma y Sello Director Centro Educativo Público

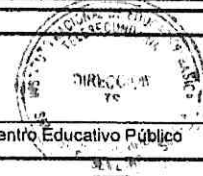



Ministerio de Educación
Guatemala

REGISTRO FOTOGRÁFICO PROGRAMA DE MANTENIMIENTO DE EDIFICIOS ESCOLARES PÚBLICOS

PRA-FOR-1
Versió

SITUACIÓN DEFICIENCIAS DETERMINADAS

PREVIO

DURANTE

POSTERIOR

DEPARTAMENTO:	SOLOLÁ	MUNICIPIO:	SAN ANDRÉS SEMETABAJ
NOMBRE DEL ESTABLECIMIENTO:	INSTITUTO NACIONAL DE EDUCACIÓN BÁSICA DE T	DIRECCIÓN DEL ESTABLECIMIENTO:	ALDEA GODÍNEZ, SAN ANDRÉS SEMETABAJ, SOLOLÁ
CÓDIGO DEL ESTABLECIMIENTO:	07-09-2595-45	FECHA:	13/05/2024

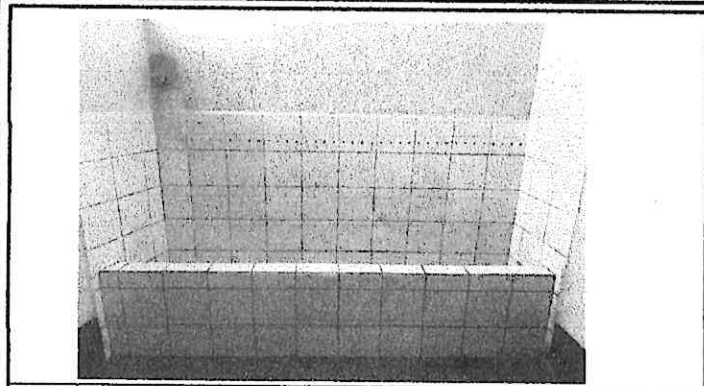

Sustitución de Mingitorios



Mantenimiento de baranda.

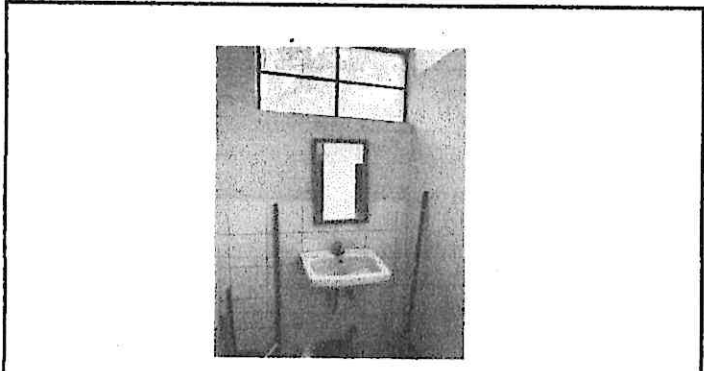

Sustitución de azulejo

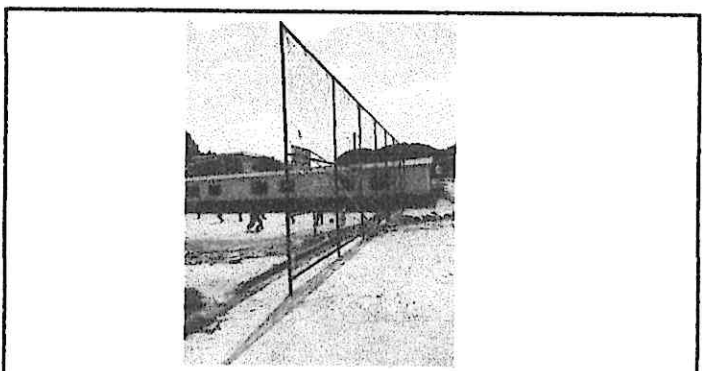

Reparación de tubo hg y malla galvanizada

Observación: Si es necesario se pueden agregar hojas adicionales y actualizar el número de hojas.

Firma y sello del Presidente de la OPF

Firma y Sello Director Centro Educativo Público

