

SITUACIÓN DEFICIENCIAS DETERMINADAS PREVIO DURANTE POSTERIOR

DEPARTAMENTO:	Sololá	MUNICIPIO:	San Andrés Semetabaj
NOMBRE DEL ESTABLECIMIENTO:	EORM	DIRECCIÓN DEL ESTABLECIMIENTO:	Aldea Panimatzalam
CÓDIGO DEL ESTABLECIMIENTO:	07-09-2299-41	FECHA:	30-08-2024

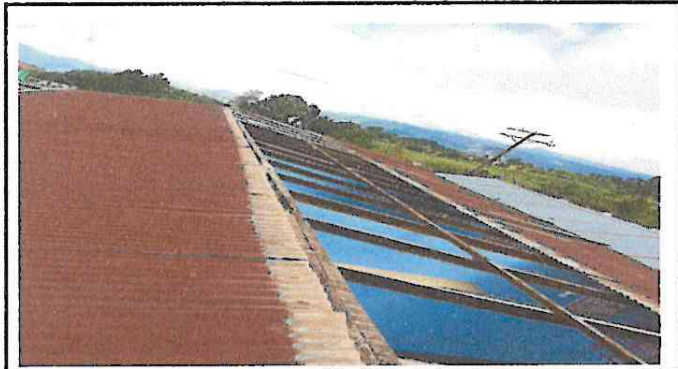

Durante



durante



Durante



Foto 6:

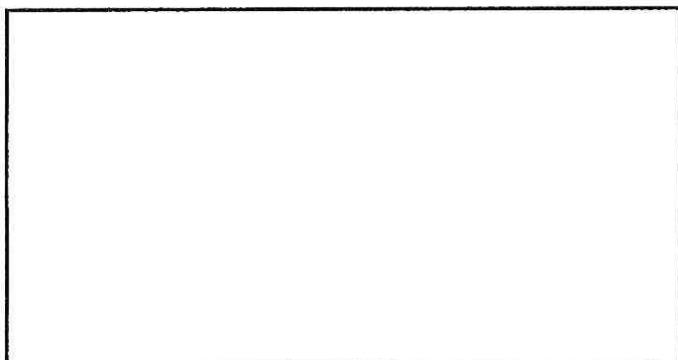

Despues

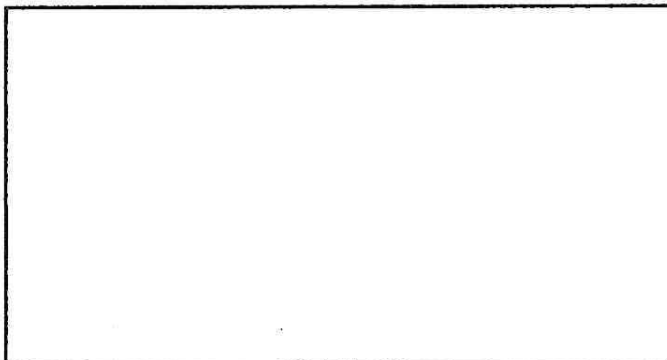

Foto 6:

Observación: Si es necesario se pueden agregar hojas adicionales y actualizar el número de hojas.

 
Firma y sello del Presidente de la QM

 
Firma y Sello Director Centro Educativo Público