

HOJA 2/3

REGISTRO FOTOGRÁFICO DE AVANCE			
DEPARTAMENTO:	SOLOLA	MUNICIPIO:	SAN ANDRES SEMETABAJ
NOMBRE DEL ESTABLECIMIENTO:	EORM	DIRECCIÓN DEL ESTABLECIMIENTO:	CASERIO EL SUCUN
CÓDIGO DEL ESTABLECIMIENTO:	07-09-0266-43	FECHA DE LA INSPECCIÓN:	24/07/2024



Foto1: .INGENIERO EN EL INTERIOR DEL REMOZAMIENTO



Foto 2: INSTALACIÓN DE PISO EN AULAS E INSTALACIÓN DE ZOCALO



Foto 3: INSTALACIÓN DE PISO EN CORREDOR



Foto 4: INSTALACIÓN DE PISO EN MODULO DE AULAS



Foto 5: INSTALACIÓN DE LAMINA TROQUELADA



Foto 6: INSTALACIÓN DE ESTRUCTURA PARA VENTANAS E INSTALACIÓN DE VIDRIOS

EORM Caserio El Sucun  
JUNTA ESCOLAR  
San Andrés Semetabaj, Sololá

*[Handwritten Signature]*  
Firma y sello del Presidente de la OPF

*[Handwritten Signature]*  
ING. MARXELA A. MÉNDEZ  
INGENIERO CIVIL  
COLEGIADO 11,709  
Firma, Sello y No. Colegiado del Ingeniero de Campo del Programa



REGISTRO FOTOGRÁFICO DE AVANCE

DEPARTAMENTO	SOLOLA	MUNICIPIO	SAN ANDRES SEMETABAJ
NOMBRE DEL ESTABLECIMIENTO	EORM	DIRECCIÓN DEL ESTABLECIMIENTO	CASERIO EL SUCUN
CÓDIGO DEL ESTABLECIMIENTO	07-09-0266-43	FECHA DE LA INSPECCIÓN	24/07/2024



Foto 7: .PROFESIONAL JUNTO A OPF EN LA RECEPCIÓN DEL REMOZAMIENTO



Foto 8: INSTALACIÓN DE PISO CERAMICO EN AULAS



Foto 9: INSTALACIÓN DE PISO EN GRADAS E INSTALACIÓN DE ZOCALO



Foto 10: INSTALACIÓN DE LAMINA TROQUELADA EN MÓDULO 2

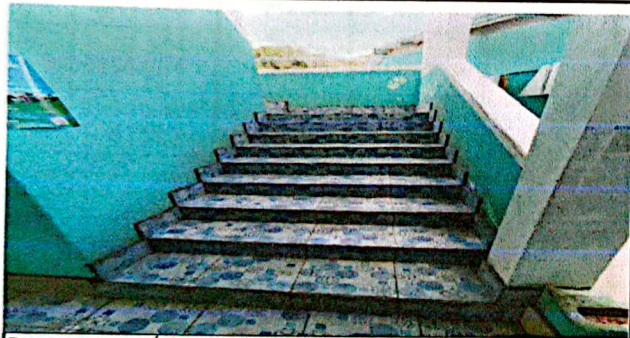

Foto 11: INSTALACIÓN DE ESTRUCTURA METALICA, LAMINA TROQUELADA Y ESTRUCTURA DE VENTANAS MÁS VIDRIOS.



Foto 12: INSTALACIÓN DE PISO Y REALIZANDO LA SUPERVISIÓN CORRECTIVA

EORM Caserío El Sucun  
JUNTA ESCOLAR  
San Andrés Semetabaj, Sololá

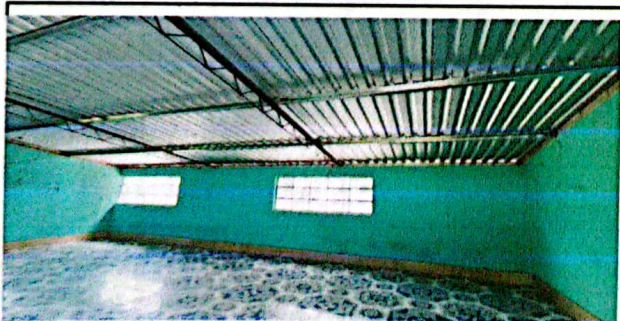
Firma y sello del Presidente de la OPF

ING. MARXELA MÉNDEZ  
INGENIERO CIVIL  
COLEGIADO 11,709

Firma, Sello y Colegiado del Especialista del Programa