

SITUACIÓN DEFICIENCIAS DETERMINADAS: PREVIO  DURANTE  POSTERIOR

DEPARTAMENTO:	Sololá	MUNICIPIO:	San Andrés Semetabaj
NOMBRE DEL ESTABLECIMIENTO:	C.O.P.B. ANEXO A EORM	DIRECCIÓN DEL ESTABLECIMIENTO:	Aldea El Sucún
CÓDIGO DEL ESTABLECIMIENTO:	07-09-0253-41	FECHA:	13/05/2024



FOTO 1: SUSTITUCIÓN DE PUERTA DE METAL A METAL



FOTO: SUSTITUCIÓN DE VENTANAS.



FOTO 3: SUSTITUCIÓN DE LÁMPARAS.



FOTO 4: SUSTITUCIÓN DE PISO.



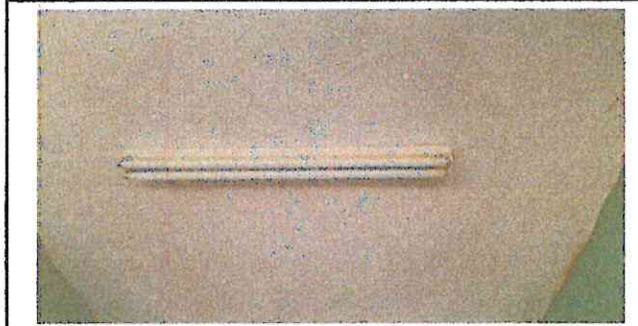

FOTO 5: APLICACIÓN DE PINTURA EN LA PARED DE LA COCINA.

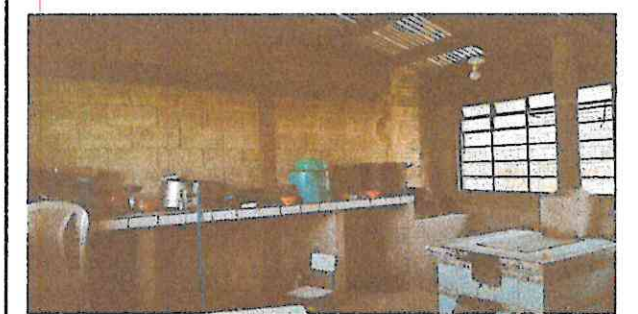

FOTO 6: SUSTITUCIÓN DE PLAFONERAS.

Observación: Si es necesario se pueden agregar hojas adicionales y actualizar el número de hojas.

 <p><b>EORM Caserio El Sucún</b> <b>JUNTA ESCOLAR</b> <b>San Andrés Semetabaj, Sololá</b> Firma y sello del Presidente de la OPF</p>	 <p><b>EORM Caserio El Sucún</b> <b>DIRECCION</b> <b>San Andrés Semetabaj, Sololá</b> Firma y Sello Director Centro Educativo Público</p>
---	---



Ministerio de Educación  
Guatemala

# REGISTRO FOTOGRÁFICO PROGRAMA DE MANTENIMIENTO DE EDIFICIOS ESCOLARES PÚBLICOS

PRA-FOR-123  
Versión 1

6

SITUACIÓN DEFICIENCIAS DETERMINADAS

PREVIO

DURANTE

POSTERIOR

DEPARTAMENTO:	Sololá	MUNICIPIO:	San Andrés Semetabaj
NOMBRE DEL ESTABLECIMIENTO:	C.O.P.B. ANEXO A EORM	DIRECCIÓN DEL ESTABLECIMIENTO:	Aldea El Sucún
CÓDIGO DEL ESTABLECIMIENTO:	07-09-0253-41	FECHA:	13/05/2024



FOTO 7: SUSTITUCIÓN DE CABLEADO ELÉCTRICO.



Observación: Si es necesario se pueden agregar hojas adicionales y actualizar el número de hojas.

  
**EORM Caserio El Sucún**  
**JUNTA ESCOLAR**  
 San Andrés Semetabaj, Sololá

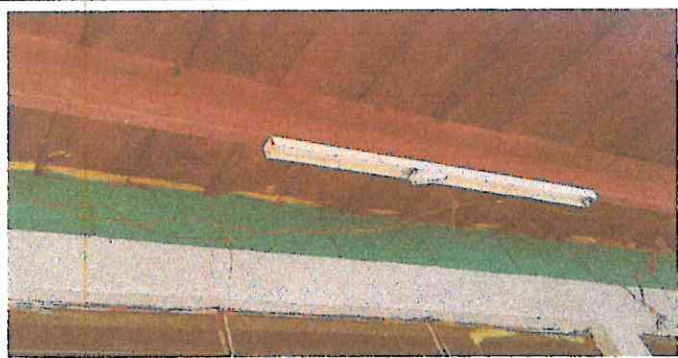
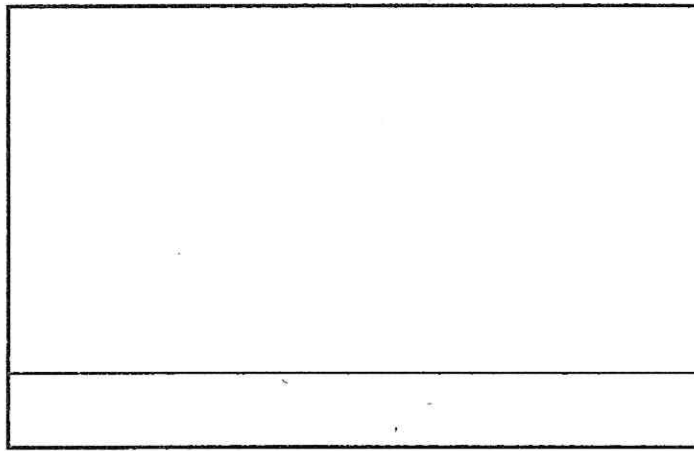
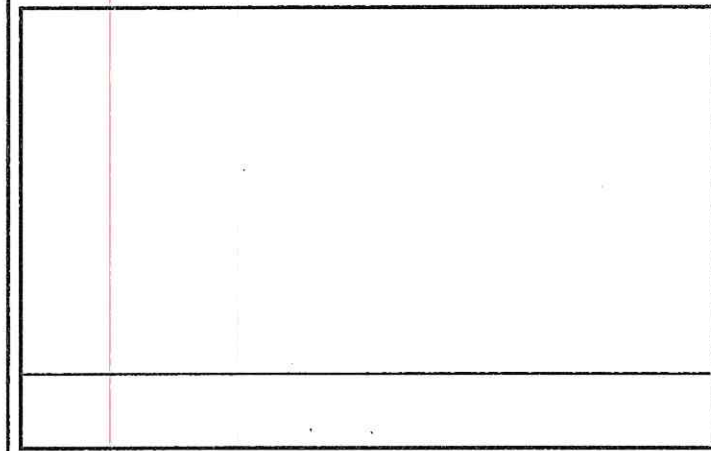
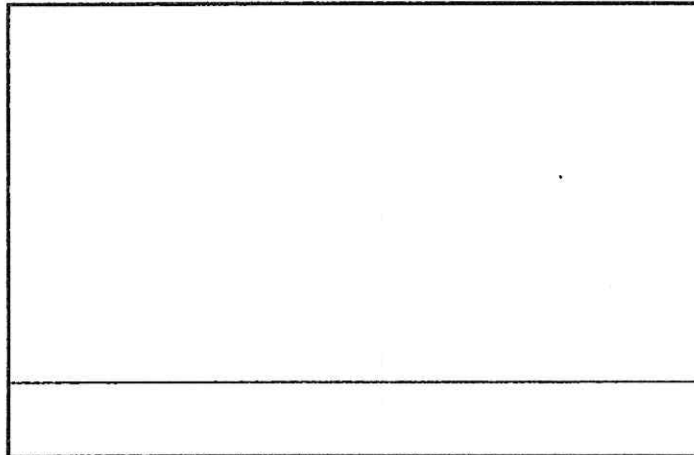
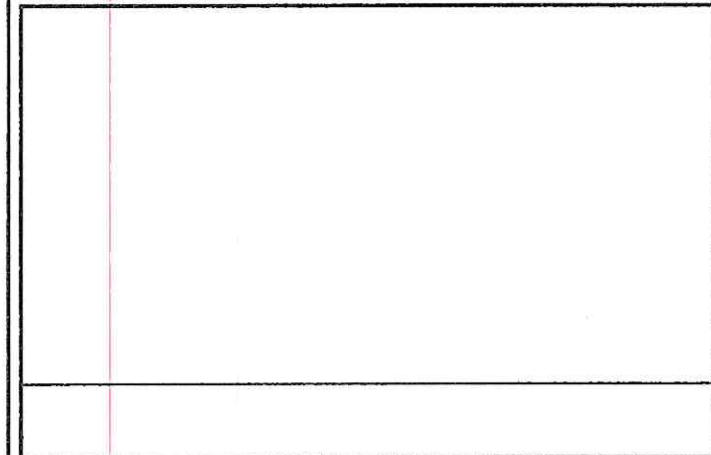
Firma y sello del Presidente de la OPF

  
**EORM Caserio El Sucún**  
**DIRECCION**  
 San Andrés Semetabaj, Sololá

Firma y Sello Director Centro Educativo Público