

SITUACIÓN DEFICIENCIAS DETERMINADAS PREVIO DURANTE POSTERIOR

DEPARTAMENTO:	Sololá	MUNICIPIO:	San Andrés Semetabaj
NOMBRE DEL ESTABLECIMIENTO:	Escuela Oficial Rural Mixta	DIRECCIÓN DEL ESTABLECIMIENTO:	Caserío los Robles
CÓDIGO DEL ESTABLECIMIENTO:	07-09-0006-43	FECHA:	28/10/2024



Foto 1:



Foto 2:



Foto 3:



Foto 4:



Foto 5:

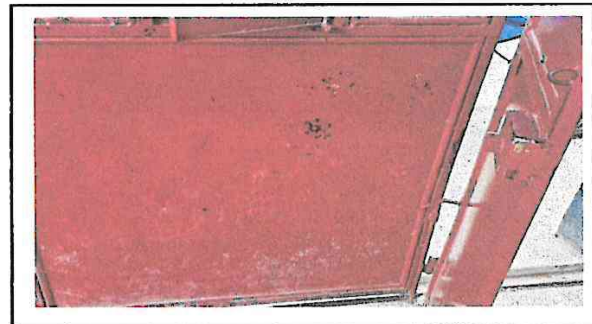

Foto 6:

Observación: Si es necesario se pueden agregar hojas adicionales y actualizar el número de hojas.

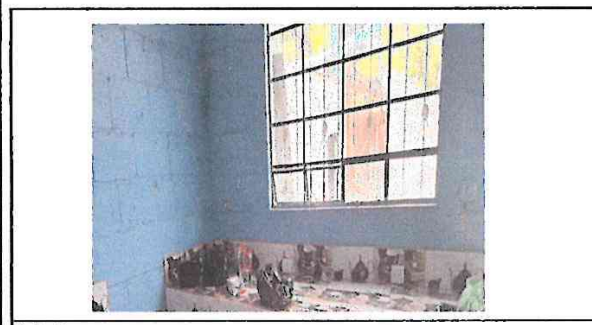
<p>Escuela Oficial Rural Mixta Caserío los Robles CONSEJO EDUCATIVO San Andrés Semetabaj</p> <p>Firma y Sello del Presidente de la OPF</p>	<p>Firma y Sello Director Centro Educativo Público</p>
--	--

SITUACIÓN DEFICIENCIAS DETERMINADAS PREVIO DURANTE POSTERIOR

DEPARTAMENTO:	Sololá	MUNICIPIO:	San Andrés Semetabaj
NOMBRE DEL ESTABLECIMIENTO:	Escuela Oficial Rural Mixta	DIRECCIÓN DEL ESTABLECIMIENTO:	Caserío los Robles
CÓDIGO DEL ESTABLECIMIENTO:	07-09-0006-43	FECHA:	28/10/2024



Foto 7



Foto 8



Foto 3:



Foto 4:

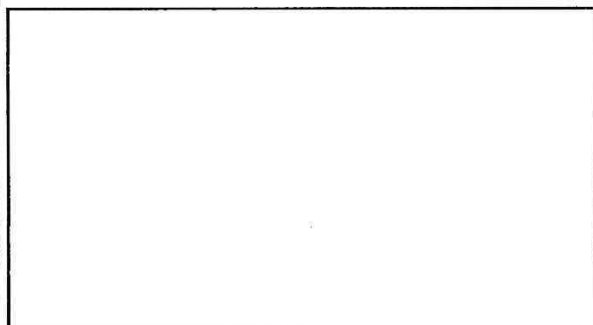

Foto 5:

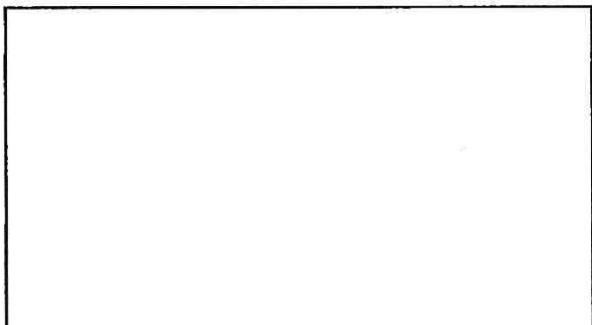

Foto 6:

Observación: Si es necesario, se agregan fotografías adicionales y actualizar el número de hojas.

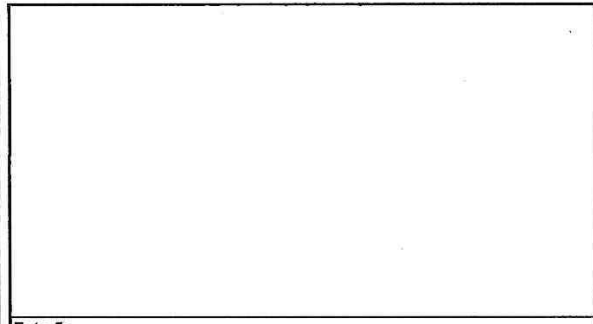
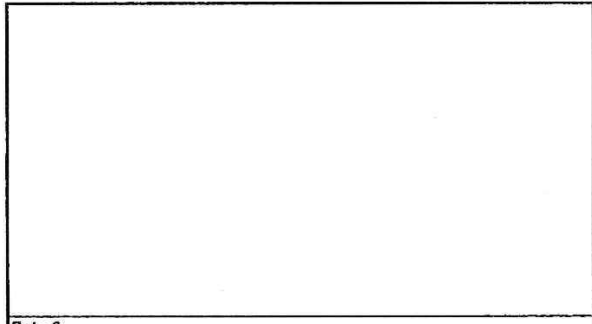
 Firma y sello del Presidente de la OPF

 Firma y Sello Director Centro Educativo Público