

SITUACIÓN DEFICIENCIAS DETERMINADAS

PREVIO

DURANTE

POSTERIOR

DEPARTAMENTO:	Sololá	MUNICIPIO:	San Andrés Semetabaj
NOMBRE DEL ESTABLECIMIENTO:	Escuela Oficial Rural Mixta	DIRECCIÓN DEL ESTABLECIMIENTO:	Caserío Los Robles
CÓDIGO DEL ESTABLECIMIENTO:	07-09-0006-43	FECHA:	10/09/2024



Foto 1: Sustrucción de estufa rural por mal estado.



Foto 2: Reparación de sistema eléctrico por falta de funcionamiento.



Foto 3: Sustrucción de piso de granito por azulejos.



Foto 4: Cambio de puerta por deterioro.

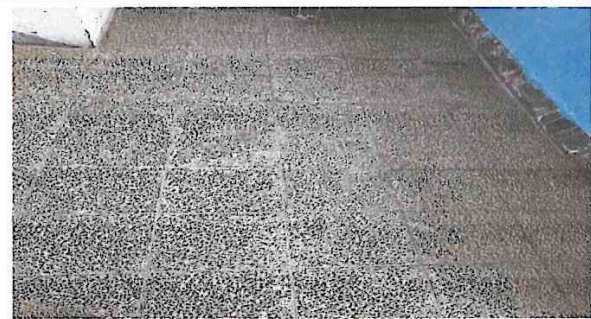

Foto 5: Sustrucción de ventanas por coredizas para mayor ventilación.



Foto 6: Mejoramiento de techo de corredor de cocina.

Observación: Si es necesario se pueden agregar hojas adicionales y actualizar el número de hojas.

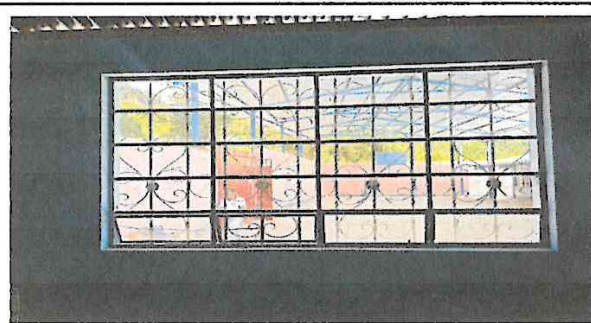
 Escuela Oficial Rural Mixta
Caserío los Robles
CONSEJO EDUCATIVO
Firma y sello del Presidente del OEP

 
Firma y Sello Director Centro Educativo Público

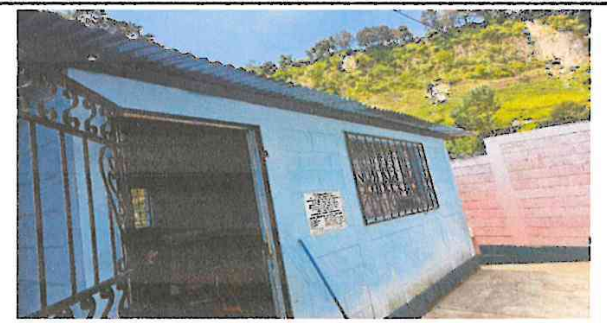
SITUACIÓN DEFICIENCIAS DETERMINADAS PREVIO DURANTE POSTERIOR

DEPARTAMENTO:	Sololá	MUNICIPIO:	San Andrés Semetabaj
NOMBRE DEL ESTABLECIMIENTO:	Escuela Oficial Rural Mixta	DIRECCIÓN DEL ESTABLECIMIENTO:	Caserío Los Robles
CÓDIGO DEL ESTABLECIMIENTO:	07-09-0006-43	FECHA:	10/09/2024



Foto 7: Sustitución de malla por block. Muro Perimetral.



Foto 8: Mejoramiento área de recreación por losa de patio.

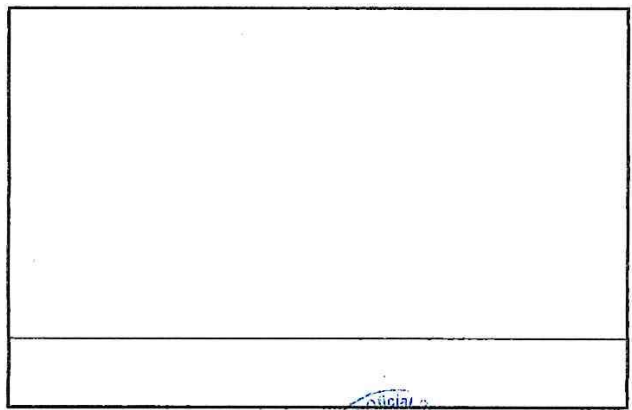
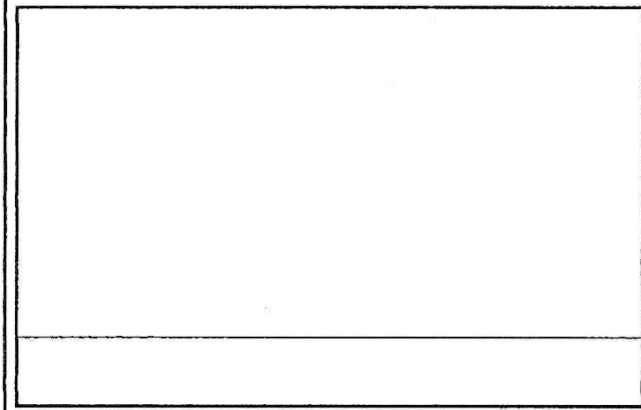
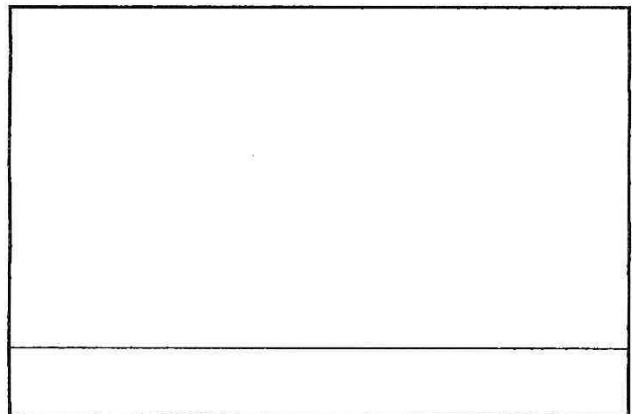
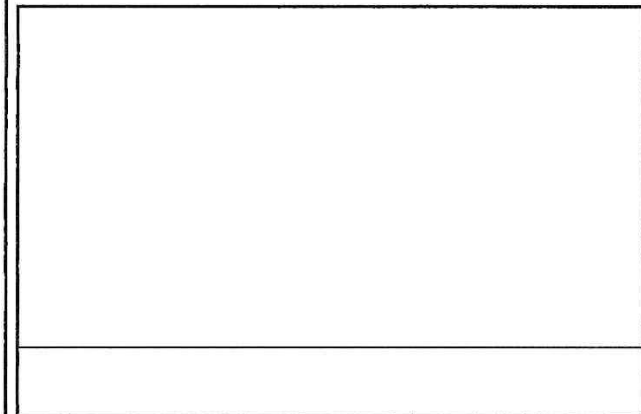

Observación: Si es necesario se pueden agregar hojas adicionales y actualizar el número de hojas.

 <p>Escuela Oficial Rural Mixta Caserío Los Robles CONSEJO EDUCATIVO San Andrés Semetabaj Sololá</p> <p>Firma y sello del Presidente del Consejo Educativo</p>	  <p>Firma y Sello Director Centro Educativo Público</p>
--	---