



Ministerio de Educación
Guatemala

REGISTRO FOTOGRÁFICO PROGRAMA DE MANTENIMIENTO DE EDIFICIOS ESCOLARES PÚBLICOS

PRA-FOR-123
Versión 1

SITUACIÓN DEFICIENCIAS DETERMINADAS

PREVIO

DURANTE

POSTERIOR

DEPARTAMENTO:	Sololá	MUNICIPIO:	Concepción
NOMBRE DEL ESTABLECIMIENTO:	EORM	DIRECCIÓN DEL ESTABLECIMIENTO:	Caserío La Cumbre
CÓDIGO DEL ESTABLECIMIENTO:	07-08-0009-43	FECHA:	30/08/2024



FOTO1: Área de alumbrado en corredores hace falta



FOTO 2: Filipones dañados para la cocina y para las aulas



Foto 3: Lavamano en mal estado y hace falta mejoras a la cocina

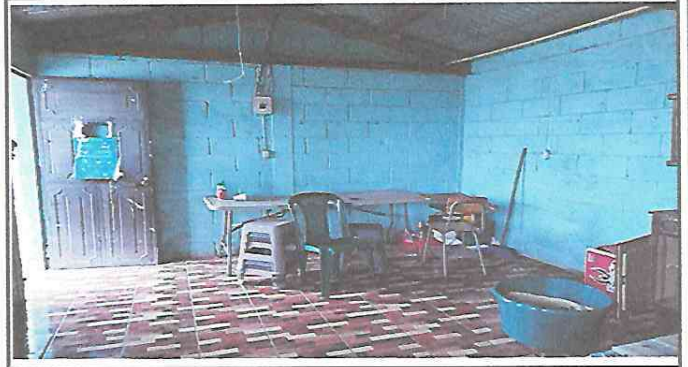

FOTO 4: Falta pintar las paredes de la escuelas que se encuentra en mal estado



FOTO 5: Al portón de ingreso al centro educativo le hace falta mantenimiento



FOTO 6: Área de cocina hace falta una estufa de leña

Observación: Si es necesario se pueden agregar hojas adicionales y actualizar el número de hojas.

Firma y sello del Presidente de la OPF



Firma y Sello Director Centro Educativo Público

