

SITUACIÓN DEFICIENCIAS DETERMINADAS PREVIO DURANTE POSTERIOR

DEPARTAMENTO:	Sololá	MUNICIPIO:	Santa Catarina Atahuacán
NOMBRE DEL ESTABLECIMIENTO:	EOUM, DANIEL ARMAS, JV	DIRECCIÓN DEL ESTABLECIMIENTO:	Barrio El Calvario
CÓDIGO DEL ESTABLECIMIENTO:	07-06-2438-43	FECHA:	10 de mayo de 2024



Pared y techado en mal estado



Piso en mal estado



Iluminación inadecuada



Estufa en mal estado.

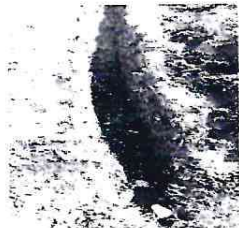



Falta de tubería para aguas negras.

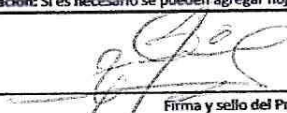

Red de agua en mal estado

Observación: Si es necesario se pueden agregar hojas adicionales y actualizar el número de hojas.

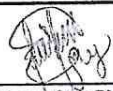
Firma y sello del Presidente de la OPF

 
Firma y Sello Director Centro Educativo Público