

SITUACIÓN DEFICIENCIAS DETERMINADAS

PREVIO

DURANTE

POSTERIOR

DEPARTAMENTO:	Sololá	MUNICIPIO:	Santa Catarina Ixtahuacán
NOMBRE DEL ESTABLECIMIENTO:	Escuela Oficial Rural Mixta	DIRECCIÓN DEL ESTABLECIMIENTO:	Caserío Palomob
CÓDIGO DEL ESTABLECIMIENTO:	07-06-0535-43	FECHA:	10 de mayo de 2024



Foto 1: Techo de lámina en mal estado



Foto 2: Implementación de Balcones para asegurar y proteger las ventanas del primer módulo.



Foto 3: Pintura de Costaneras como estructura de techo en mal estado



Foto 4: Pinturas de puertas en mal estado.



Foto 5: Vidrios de ventanas de la escuela en mal estado



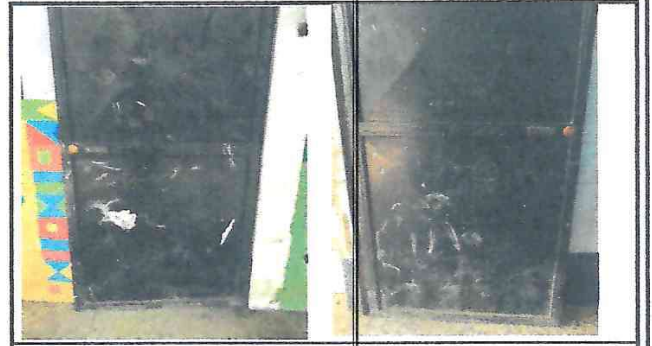

Foto 6: Instalación de puertas en bodega de la Dirección de la Escuela.

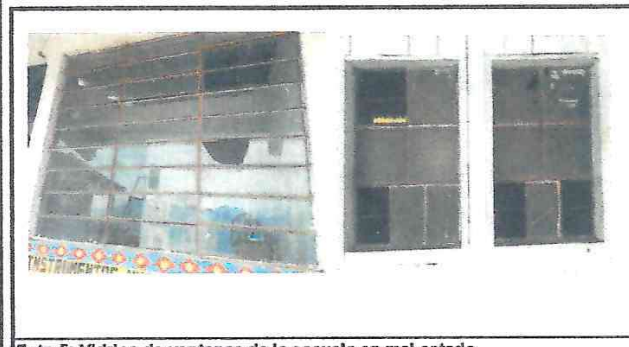
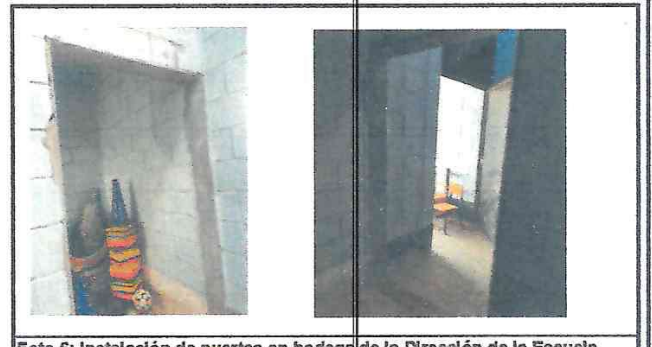
Observación: Si es necesario se pueden agregar hojas adicionales y adjuntar en el momento de las hojas.

 <p>Firma y sello del Presidente de la Escuela</p>	 <p>Firma y Sello Director Centro Escolar Público</p>
---	---