



Ministerio de Educación
Sistema

REGISTRO FOTOGRÁFICO PROGRAMA DE MANTENIMIENTO DE EDIFICIOS ESCOLARES PÚBLICOS

PRA-FOF
Vers

SITUACIÓN DEFICIENCIAS DETERMINADAS

PREVIO

DURANTE

POSTERIOR

DEPARTAMENTO:	Sololá	MUNICIPIO:	Santa Catarina Ixtahuacán
NOMBRE DEL ESTABLECIMIENTO:	Escuela Oficial Rural Mixta	DIRECCIÓN DEL ESTABLECIMIENTO:	Caserío Paquí
CÓDIGO DEL ESTABLECIMIENTO:	07-06-0233-43	FECHA:	03/09/2024



Foto 1 : Piso de cocina, en mal estado



Foto 2 : Plancha de cocina, oxidada y rajada

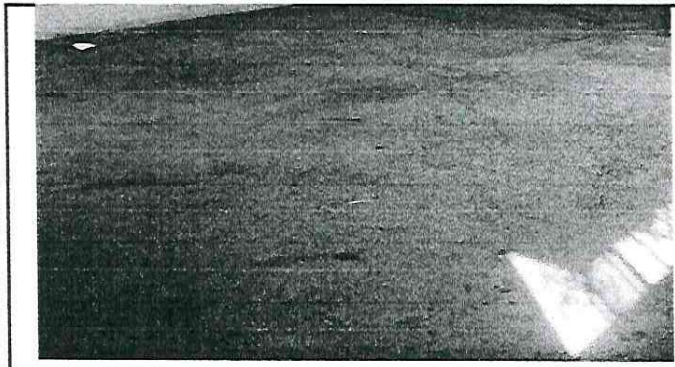

Foto 3 : mesa de comedor de concreto, en mal estado

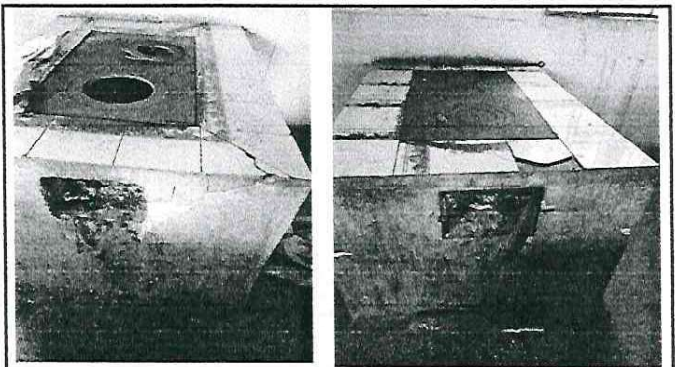

Foto 4 : repello interior y exterior de la cocina, en mal estado

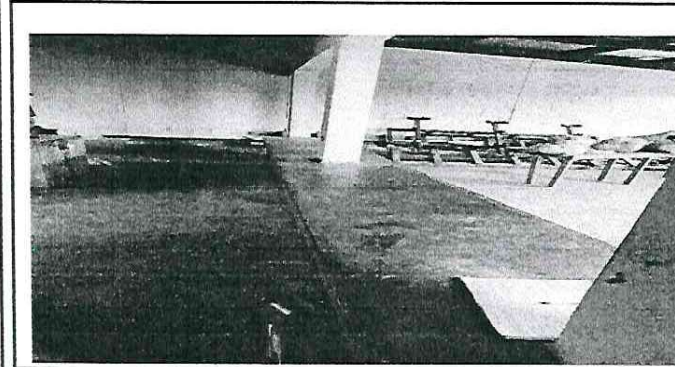

Foto 5 : Techo de la cocina, en mal estado

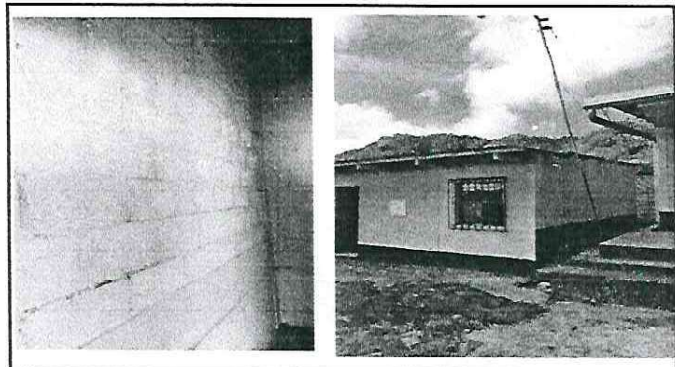

Foto 6 : sistema eléctrico de la cocina, inadecuado

Observación: Si es necesario se pueden agregar hojas adicionales y actualizar el número de hojas.

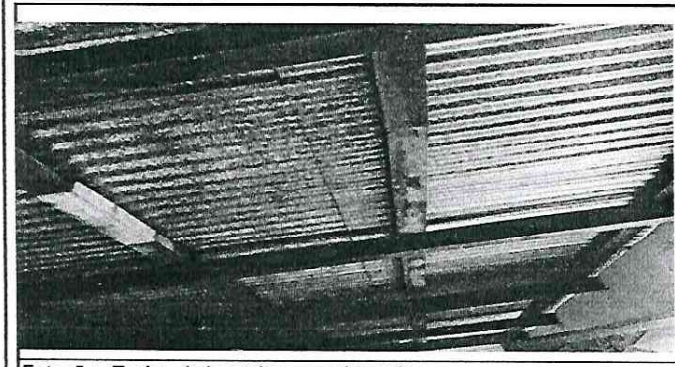
Firma y sello del Presidente de la Junta Escolar



Firma y Sello Director Centro Educativo





**REGISTRO FOTOGRÁFICO
PROGRAMA DE MANTENIMIENTO DE EDIFICIOS ESCOLARES PÚBLICOS**

PRA-FO
Ver

Ministerio de Educación
Guatemala

SITUACIÓN DEFICIENCIAS DETERMINADAS

PREVIO

DURANTE

POSTERIOR

DEPARTAMENTO:	Sololá	MUNICIPIO:	Santa Catarina Ixtahuacán
NOMBRE DEL ESTABLECIMIENTO:	Escuela Oficial Rural Mixta	DIRECCIÓN DEL ESTABLECIMIENTO:	Caserío Paqui
CÓDIGO DEL ESTABLECIMIENTO:	07-06-0233-43	FECHA:	03/09/2024



Foto 7: Puerta y ventanas de la cocina, muy oxidado y mal estado



Foto 8: losa de patio de la escuela, rajado y en mal estado

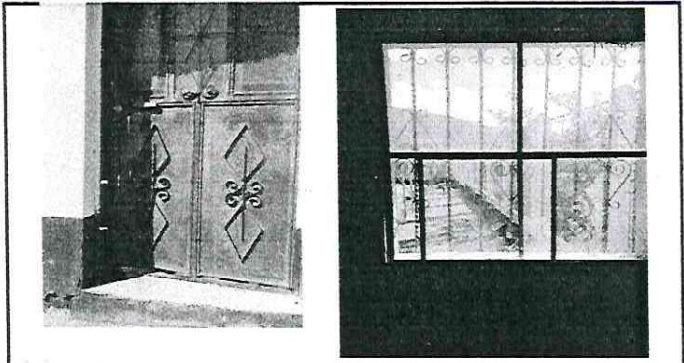

Foto :



Foto :

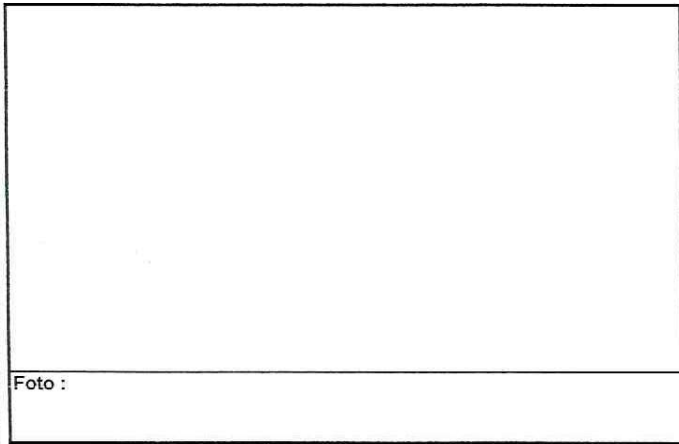

Foto :

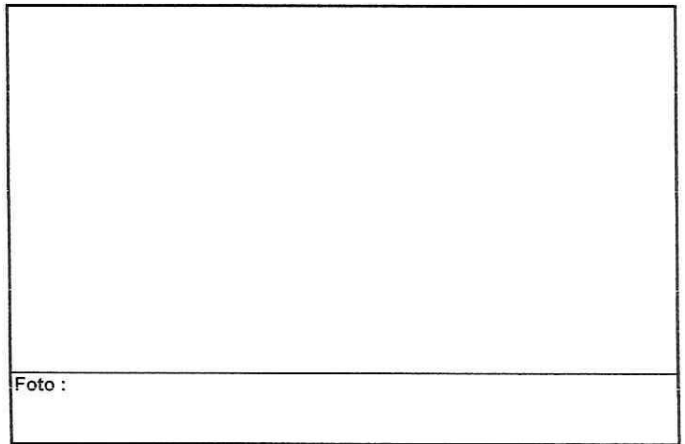
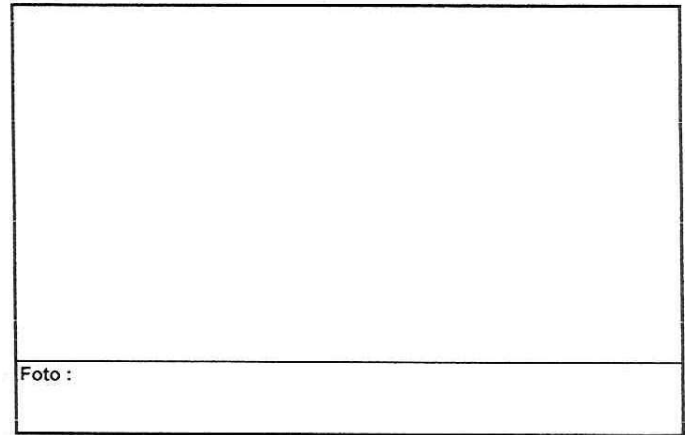
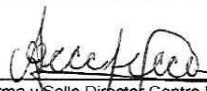

Foto :

Observación: Si es necesario se pueden agregar hojas adicionales y actualizar el número de hojas.

Firma y sello del Presidente de la OPF 

Firma y Sello Director Centro Educativo Público 