

SITUACIÓN DEFICIENCIAS DETERMINADAS

PREVIO

DURANTE

POSTERIOR

DEPARTAMENTO:	Sololá	MUNICIPIO:	Santa Catarina Ixtahuacán
NOMBRE DEL ESTABLECIMIENTO:	EORM	DIRECCIÓN DEL ESTABLECIMIENTO:	Caserío Tzamabaj, aldea Chuisanto Tomás
CÓDIGO DEL ESTABLECIMIENTO:	07-06-0232-43	FECHA:	26 de Febrero de 2,024

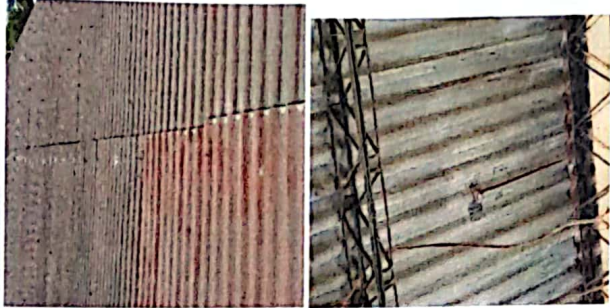

Cubierta de lamina



Sustitución de capotes de estructuras de techo



Estructura de techos

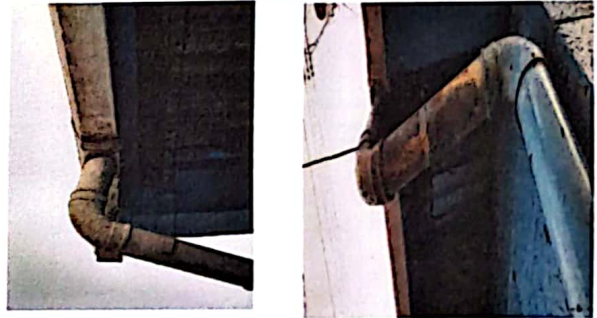

Sustitución de tubos Canales y bajadas de agua pluvial



Sustitución de canales colonial pvc



Pintado de pared exteriores e interiores

Observación: Si es necesario se pueden agregar hojas adicionales y actualizar el número de hojas.

[Signature]



Firma y sello del Presidente

[Signature]



Firma y Sello Director Centro Educativo Público