



Ministerio de Educación
Guatemala

REGISTRO FOTOGRÁFICO PROGRAMA DE MANTENIMIENTO DE EDIFICIOS ESCOLARES PÚBLICOS

PRA-FOR-12
Versión 1

SITUACIÓN DEFICIENCIAS DETERMINADAS

PREVIO

DURANTE

POSTERIOR

DEPARTAMENTO:	Sololá	MUNICIPIO:	Santa Catarina Ixtahuacán
NOMBRE DEL ESTABLECIMIENTO:	Escuela Oficial Rural Mixta	DIRECCIÓN DEL ESTABLECIMIENTO:	Caserío Chuachabaj
CÓDIGO DEL ESTABLECIMIENTO:	07-06-0085-43	FECHA:	10 de mayo de 2024



Foto 1: La chapa de la puerta de la cocina del lado norte ya no funciona



Foto 2: La chapa de la puerta de la cocina del lado sur ya no funciona



Foto 3: El canal pluvial en frente de la escuela ya no sirve

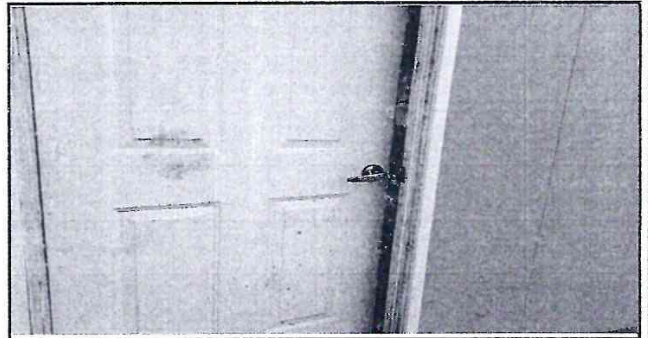

Foto 4: Falta de canal pluvial en la parte de atrás de la escuela

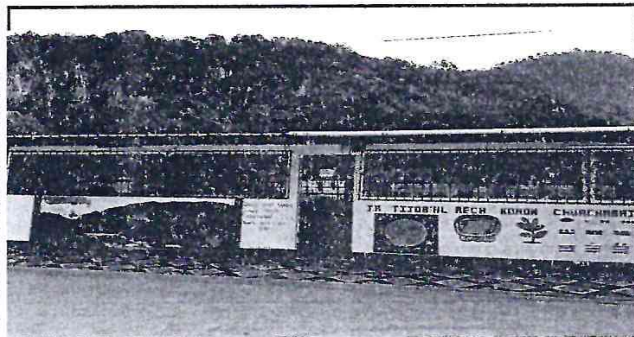

Foto 5: Del lado poniente de la escuela carece de muro perimetral y mallas

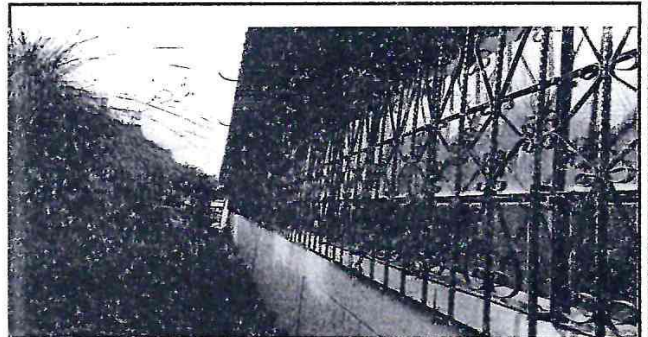

Foto 6: En la época de invierno cae mucho lodo en la cancha polideportiva de la escuela.

Observación: Si es necesario se pueden agregar hojas adicionales y actualizar el número de hojas.

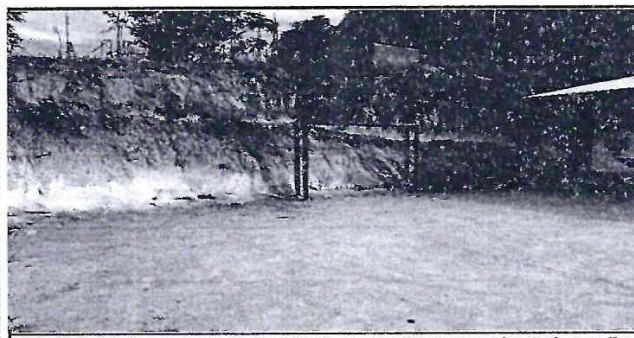
Firma y sello del Presidente de la OPF



Firma y Sello Director Centro Educativo Público

