



Ministerio de Educación
Guatemala

REGISTRO FOTOGRÁFICO PROGRAMA DE MANTENIMIENTO DE EDIFICIOS ESCOLARES PÚBLICOS

PRA-FOR-123
Versión 1

SITUACIÓN DEFICIENCIAS DETERMINADAS

PREVIO

DURANTE

POSTERIOR

DEPARTAMENTO:	Sotolá	MUNICIPIO:	Nahuala
NOMBRE DEL ESTABLECIMIENTO:	Escuela Oficial Rural Mixta	DIRECCIÓN DEL ESTABLECIMIENTO:	Caserío Chuicumatza, aldea Paquilla
CÓDIGO DEL ESTABLECIMIENTO:	07-05-2908-41	FECHA:	2/09/2024



foto 1 : cambio de puertas de madera por puerta de metal



Foto 2 : Cambios de mallas y hierro de las ventanas por valcones

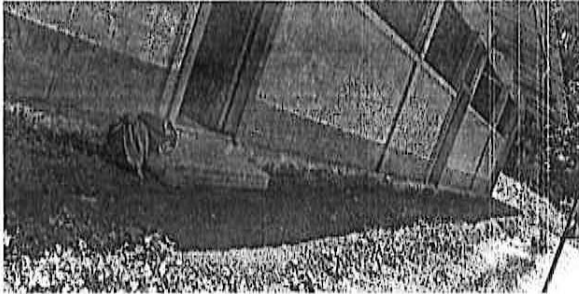

foto 3 : cambio de la mñas por mal estado (roto)

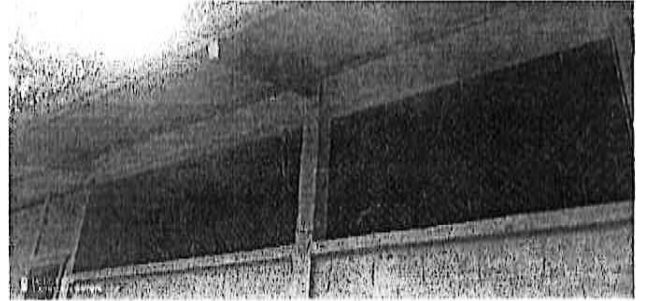

foto 4 : se necesita instalacion en otros aulas por que no cuenta con energia electrica

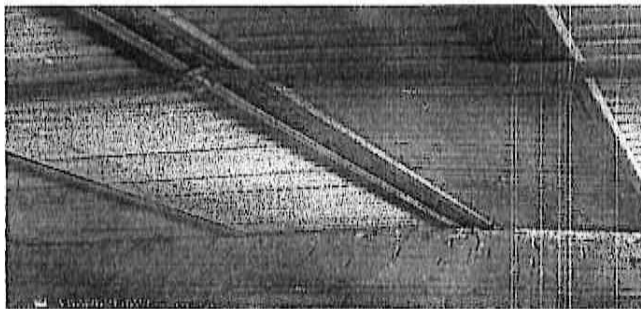

PINTURA EXTERIOR

Observación: Si es necesario se pueden agregar hojas adicionales y actualizar el número de hojas.

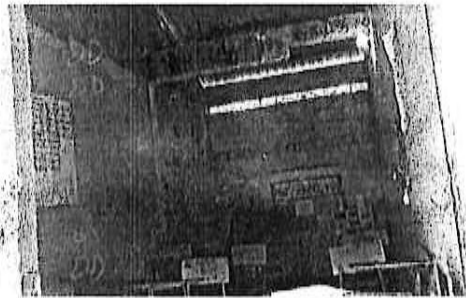
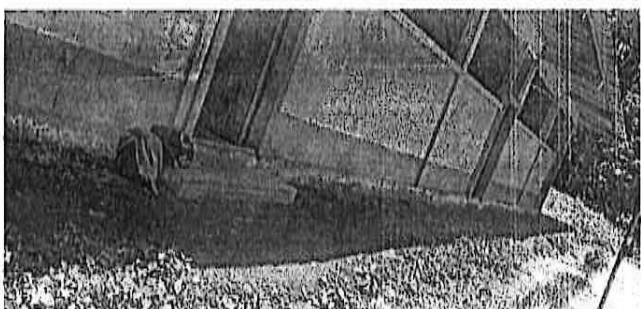

Firma y sello del Presidente

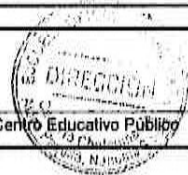

Firma y Sello Director Centro Educativo Público