

REGISTRO FOTOGRÁFICO

DEPARTAMENTO:	SOLOLA	MUNICIPIO:	NAHUALA
NOMBRE DEL ESTABLECIMIENTO:	EORM	DIRECCIÓN DEL ESTABLECIMIENTO:	CASERIO CHICOCAB, ALDEA PAQUILA
CÓDIGO DEL ESTABLECIMIENTO:	07-05-2852-43	FECHA DE LA INSPECCIÓN:	21/03/24
			
Foto 1: Servicios sanitarios requieren meramiento con pintura.		Foto 2: Puertas de servicios sanitarios requieren mantenimiento.	
			
Foto 3: Cubierta de lamina de servicios sanitarios requieren mejoramiento.		Foto 4: Servicios sanitarios se encuentran en un area descubierta requieren circulación.	
			
Foto 5: vista general de servicios sanitarios.		Foto 6: Puertas de modulo de aulas 1 requieren mantenimiento.	

*[Handwritten Signature]*



Firma y sello del Presidente del Comité de Padres de Familia

*[Handwritten Signature]*

*Silvia Anali Orozco Chávez*  
TECNICO EVALUADOR DE CAMPO  
Evaluador de Campo del Programa

Firma, Sello y No. de Colegiado del

REGISTRO FOTOGRÁFICO

DEPARTAMENTO:	SOLOLA	MUNICIPIO:	NAHUALA
NOMBRE DEL ESTABLECIMIENTO:	EORM	DIRECCIÓN DEL ESTABLECIMIENTO:	CASERIO CHICOCAB, ALDEA PAQUILA
CÓDIGO DEL ESTABLECIMIENTO:	07-05-2852-43	FECHA DE LA INSPECCIÓN:	21/03/24



Foto 7: Cubierta de lamina de modulo de aulas requieren mejoramiento.



Foto 8: Cubierta de lamina de modulo de aulas requieren mejoramiento.

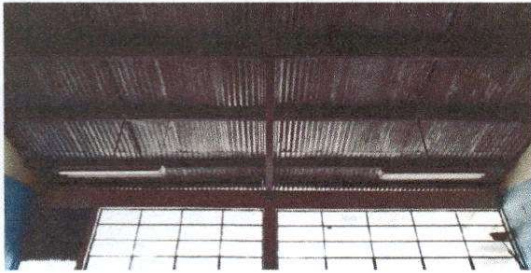

Foto 9: Sistema electrico requiere mejoramiento.



Foto 10: Cubierta de lamina de modulo de aulas requieren mejoramiento.



Foto 11: Evaluador con directora e integrantes de OPF en servicios sanitarios.



Foto 12: Evaluador con directora e integrantes de OPF en modulo de aulas 1.

*José*

Firma y sello del Presidente de la O.R.M.



*Silvia Anali Orozco Chaves*

Firma, Sello y No. de Colegiado del Evaluador de Campo del Programa

Silvia Anali Orozco Chaves  
TECNICO EVALUADOR DE CAMPO  
DIPLAN