



Ministerio de Educación
GUATEMALA

REGISTRO FOTOGRÁFICO PROGRAMA DE MANTENIMIENTO DE EDIFICIOS ESCOLARES PÚBLICOS

PRA-FOR-123
Versión 1

SITUACIÓN DEFICIENCIAS DETERMINADAS

PREVIO

DURANTE

POSTERIOR

DEPARTAMENTO:	Sololá	MUNICIPIO:	Nahuala
NOMBRE DEL ESTABLECIMIENTO:	Escuela Oficial Rural Mixta	DIRECCIÓN DEL ESTABLECIMIENTO:	Caserío Chuicumatza, aldea Paquila
CÓDIGO DEL ESTABLECIMIENTO:	07-05-2841-43	FECHA:	2/09/2024



Foto 1: piso en mal estado



Foto 2. corredor en mal estado

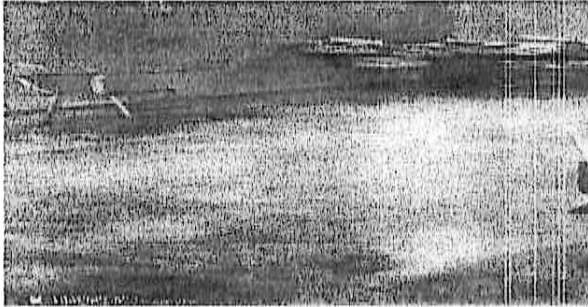

Foto 3. ampliación area de cocina y su mantenimiento

Observación: Si es necesario se pueden agregar hojas adicionales y actualizar el número de hojas.

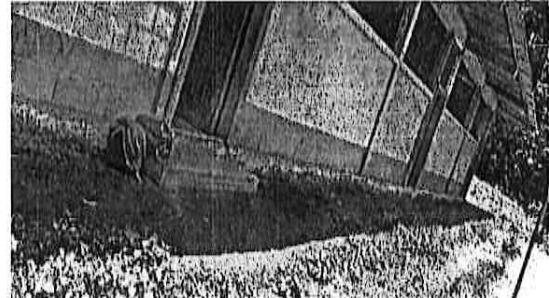

Firma y sello del Presidente de la OPE

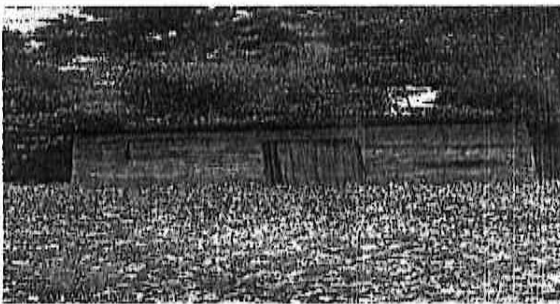
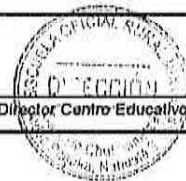

Firma y Sello Director Centro Educativo Público