



Ministerio de Educación  
Guatemala

### REGISTRO FOTOGRÁFICO PROGRAMA DE MANTENIMIENTO DE EDIFICIOS ESCOLARES PÚBLICOS

PRA-FOR-123  
Versión 1

SITUACIÓN DEFICIENCIAS DETERMINADAS

PREVIO

DURANTE

POSTERIOR

DEPARTAMENTO:	Sojolá	MUNICIPIO:	NAHUALÁ
NOMBRE DEL ESTABLECIMIENTO:	ESCUELA OFICIAL RURAL MIXTA	DIRECCIÓN DEL ESTABLECIMIENTO:	CASERÍO LA CALERA, ALDEA CHUACHINUP.
CÓDIGO DEL ESTABLECIMIENTO:	07-05-0529-43	FECHA:	13/11/2024



Foto 1: Cambio de techado y capotes de dos aula.



Foto 2: Cambio del techado del salón.



Foto 3. Cambio de Costaneras de madera.



Foto 4: Cambio de techado de Galera.



Foto 5: Cambio de tres ventanas y una puerta de madera.



Foto 6 : Cambio de puerta de madera/bodega.

Observación: Si es necesario se pueden agregar hojas adicionales y actualizar el número de hojas.



Firma y sello del Presidente de la OPF

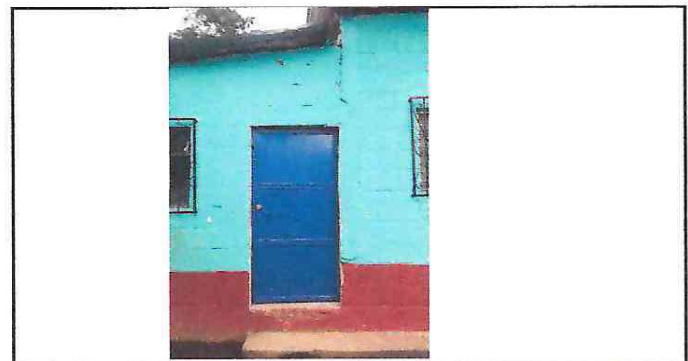
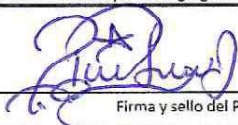



Firma y Sello Director Centro Educativo Público

